ОБЩЕСТВО С ОГРАНИЧЕННОЙ ОТВЕТСТВЕННОСТЬЮ
«ДВМАКС»

Республика Беларусь, 220053 г. Минск, ул. Каховская 17, помещение 221/60
УНП 192413824 ОКПО 382182335000
р/с 3012239540017 в ЗАО "МТБанк" г. Минск, проспект Партизанский, д.6а, код МФО 117
Тел./факс +375 17 282 98 05; Тел. Моб. +375 29 323 71 34, +375 29 337 11 72;
Сайт: dvmaks.by e-mail: ooodvmaks@mail.ru

Внимание: Оплата в рублях по курсу НБ РБ на день покупки!

Артикул	НАИМЕНОВАНИЕ:	ЦЕНА (евро) опт от 500 €	ЦЕНА (евро) розница до 500 €	
	Труба PN20 Fusiotherm® - pipe SDR 6			
10006	10006 16x2,7mm труба PN20 fusiotherm-pipe SDR-6 (Германия)	1,00	1,10	
10008	10008 20 x 3,4 mm труба PN20 fusiotherm-pipe SDR-6 (Германия) 12	1,24	1,36	
10010	10010 25 x 4,2 mm труба PN20 fusiotherm-pipe SDR-6 (Германия) 15	2,07	2,28	
10012	10012 32 x 5,4 mm труба PN20 fusiotherm-pipe SDR-6 (Германия) 20	3,59	3,95	
10014	10014 40 x 6,7 mm труба PN20 fusiotherm-pipe SDR-6 (Германия) 25	5,37	5,90	
10016	10016 50 x 8,3 mm труба PN20 fusiotherm-pipe SDR-6 (Германия) 32	7,82	8,60	
10018	10018 63 x 10,5 mm труба PN20 fusiotherm-pipe SDR-6 (Германия) 40	12,29	13,52	
10020	10020 75 x 12,5 mm труба PN20 fusiotherm-pipe SDR-6 (Германия) 50	18,47	20,32	
10022	10022 90 x 15,0 mm труба PN20 fusiotherm-pipe SDR-6 (Германия) 60	26,01	28,62	
10024	10024 110 x 18,3 mm труба PN20 fusiotherm-pipe SDR-6 (Германия) 65	38,32	42,16	
10106	10106* 16 x 2,7 mm труба PN20 fusiotherm-pipe SDR-6 (Германия) 10	1,00	1,10	
10108	10108* 20 x 3,4 mm труба PN20 fusiotherm-pipe SDR-6 (Германия)	1,24	1,36	
10110	10110* 25 x 4,2 mm труба PN20 fusiotherm-pipe SDR-6 (Германия)	2,07	2,28	
	Труба PN10 Fusiotherm® - pipe SDR 11			
10208	10208 20 x 1,9 mm труба PN10 fusiotherm-pipe SDR-11 (Германия) 15	1,04	1,14	
10210	10210 25 x 2,3 mm труба PN10 fusiotherm-pipe SDR-11 (Германия) 20	1,46	1,60	
10212	10212 32 x 2,9 mm труба PN10 fusiotherm-pipe SDR-11 (Германия) 25	2,23	2,46	
10214	10214 40 x 3,7 mm труба PN10 fusiotherm-pipe SDR-11 (Германия) 32	3,47	3,82	
10216	10216 50 x 4,6 mm труба PN10 fusiotherm-pipe SDR-11 (Германия) 40	5,45	5,99	
10218	10218 63 x 5,8 mm труба PN10 fusiotherm-pipe SDR-11 (Германия) 50	8,38	9,22	
10220	10220 75 x 6,8 mm труба PN10 fusiotherm-pipe SDR-11 (Германия) 65	11,81	12,99	
10222	10222 90 x 8,2 mm труба PN10 fusiotherm-pipe SDR-11 (Германия) 80	17,04	18,74	
10224	10224 110 x 10,0 mm труба PN10 fusiotherm-pipe SDR-11 (Германия) 80	24,96	27,45	
10226	10226 125 x 11,4 mm труба PN10 fusiotherm-pipe SDR-11 (Германия) 100	29,21	32,13	
10230	10230 160 x 14,6 mm труба PN10 fusiotherm-pipe SDR-11 (Германия) 125	38,98	42,88	
10234	10234 200 x 18,2 mm труба PN10 fusiotherm-pipe SDR-11 (Германия) 150	65,93	72,53	
10238	10238 250 x 22,7 mm труба PN10 fusiotherm-pipe SDR-11 (Германия) 200	99,01	108,91	
10242	10242 315 x 28,6 mm труба PN10 fusiotherm-pipe SDR-11 (Германия) 250	144,64	159,10	
10308	10308* 20 x 1,9 mm труба PN10 fusiotherm-pipe SDR-11 (Германия) 15	1,07	1,18	
10310	10310* 25 x 2,3 mm труба PN10 fusiotherm-pipe SDR-11 (Германия) 20	1,50	1,65	

10312	10312* 32 x 2,9 mm труба PN10 fusiotherm-pipe SDR-11 (Германия)	2,30	2,53	
Труба PN16 Fusiotherm® - pipe SDR 7,4				
10806	10806 16 x 2,2 mm труба PN16 fusiotherm-pipe SDR-7,4 (Германия) 12	0,90	0,99	
10808	10808 20 x 2,8 mm труба PN16 fusiotherm-pipe SDR-7,4 (Германия) 15	1,16	1,27	
10810	10810 25 x 3,5 mm труба PN16 fusiotherm-pipe SDR-7,4 (Германия) 20	1,88	2,06	
10812	10812 32 x 4,4 mm труба PN16 fusiotherm-pipe SDR-7,4 (Германия) 25	3,15	3,47	
10814	10814 40 x 5,5 mm труба PN16 fusiotherm-pipe SDR-7,4 (Германия) 32	4,59	5,05	
10816	10816 50 x 6,9 mm труба PN16 fusiotherm-pipe SDR-7,4 (Германия) 40	7,20	7,92	
10818	10818 63 x 8,6 mm труба PN16 fusiotherm-pipe SDR-7,4 (Германия) 50	11,29	12,42	
10820	10820 75 x 10,3 mm труба PN16 fusiotherm-pipe SDR-7,4 (Германия) 50	15,42	16,96	
10822	10822 90 x 12,3 mm труба PN16 fusiotherm-pipe SDR-7,4 (Германия) 65	23,12	25,43	
10824	10824 110 x 15,1 mm труба PN16 fusiotherm-pipe SDR-7,4 (Германия) 80	33,50	36,85	
10906	10906 16x2,2* mm труба PN16 fusiotherm-pipe SDR-7,4 (Германия)	0,90	0,99	
10908	10908* 20 x 2,8 mm труба PN16 fusiotherm-pipe SDR-7,4 (Германия)	1,16	1,27	
Труба PN20 Fusiotherm® - faser (армированная стекловолокном) composite pipe				
70708	70708 20 x 2,8 mm труба PN20 fusiotherm-faser SDR-7,4 (Германия) 15	1,44	1,58	
70710	70710 25 x 3,5 mm труба PN20 fusiotherm-faser SDR-7,4 (Германия) 20	2,26	2,49	
70712	70712 32 x 4,4 mm труба PN20 fusiotherm-faser SDR-7,4 (Германия) 25	3,49	3,84	
70714	70714 40 x 5,5 mm труба PN20 fusiotherm-faser SDR-7,4 (Германия)	5,29	5,82	
70716	70716 50 x 6,9 mm труба PN20 fusiotherm-faser SDR-7,4 (Германия) 40	8,53	9,38	
70718	70718 63 x 8,6 mm труба PN20 fusiotherm-faser SDR-7,4 (Германия) 50	12,23	13,45	
70720	70720 75 x 10,3 mm труба PN20 fusiotherm-faser SDR-7,4 (Германия) 50	17,82	19,60	
70722	70722 90 x 12,3 mm труба PN20 fusiotherm-faser SDR-7,4 (Германия) 65	24,86	27,34	
70724	70724 110 x 15,1 mm труба PN20 fusiotherm-faser SDR-7,4 (Германия) 80	35,51	39,06	
70726	70726 125 x 17,1 mm труба PN20 fusiotherm-faser SDR-7,4 (Германия) -	44,01	48,41	
70730	70730 160 x 21,9 mm труба PN20 fusiotherm-faser SDR-7,4 (Германия) 125	59,59	65,55	
70734	70734 200 x 27,4 mm труба PN20 fusiotherm-faser SDR-7,4 (Германия) 150	91,19	100,31	
70738	70738 250 x 34,2 mm труба PN20 fusiotherm-faser SDR-7,4 (Германия)	141,29	155,41	
Труба N20 Fusiotherm® - faser (армированная стекловолокном) composite pipe SDR 7,4 UVP				
70758	20 x 2,8 mm труба PN20 fusiotherm-faser SDR-7,4 (Германия), UVP (защита от УФ) 15	1,60	1,76	
70760	70760 25 x 3,5 mm труба PN20 fusiotherm-faser SDR-7,4 (Германия), UVP (защита от УФ) 20	2,39	2,63	
70762	70762 32 x 4,4 mm труба PN20 fusiotherm-faser SDR-7,4 (Германия), UVP (защита от УФ) 25	3,67	4,04	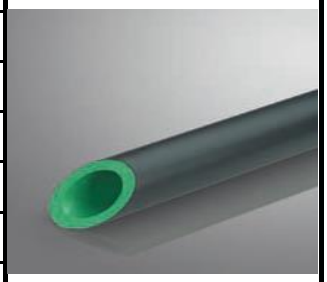
70764	70764 40 x 5,5 mm труба PN20 fusiotherm-faser SDR-7,4 (Германия), UVP (защита от УФ) 32	5,45	5,99	
70766	70766 50 x 6,9 mm труба PN20 fusiotherm-faser SDR-7,4 (Германия), UVP (защита от УФ) 40	9,10	10,01	
70768	70768 63 x 8,6 mm труба PN20 fusiotherm-faser SDR-7,4 (Германия), UVP (защита от УФ) 50	12,91	14,20	
70770	70770 75 x 10,3 mm труба PN20 fusiotherm-faser SDR-7,4 (Германия), UVP (защита от УФ) 50	18,77	20,65	
70772	70772 90 x 12,3 mm труба PN20 fusiotherm-faser SDR-7,4 (Германия), UVP (защита от УФ) 65	27,23	29,95	
70774	70774 110 x 15,1 mm труба PN20 fusiotherm-faser SDR-7,4 (Германия), UVP (защита от УФ) 80	36,39	40,03	
70776	70776 125 x 17,1 mm труба PN20 fusiotherm-faser SDR-7,4 (Германия), UVP (защита от УФ) -	44,89	49,38	

70780	70780 160 x 21,9 mm труба PN20 fusiotherm-faser SDR-7,4 (Германия), UVP (защита от УФ) 125	73,76	81,13	
70784	70784 200 x 27,4 mm труба PN20 fusiotherm-faser SDR-7,4 (Германия), UVP (защита от УФ) 150	113,18	124,49	
70788	70788 250 x 34,2 mm труба PN20 fusiotherm-faser SDR-7,4 (Германия), UVP (защита от УФ)	193,93	213,33	
Труба N20 Fusiotherm® -stabi composite pipe SDR 7,4				
70806	70806 16 x 2,2 mm труба PN20 fusiotherm-STABI (Германия) 12	1,78	1,95	
70808	70808 20 x 2,8 mm труба PN20 fusiotherm-STABI (Германия) 15	2,19	2,41	
70810	70810 25 x 3,5 mm труба PN20 fusiotherm-STABI (Германия) 20	2,95	3,25	
70812	70812 32 x 4,5 mm труба PN20 fusiotherm-STABI (Германия) 25	4,31	4,74	
70814	70814 40 x 5,6 mm труба PN20 fusiotherm-STABI (Германия) 32	6,02	6,63	
70816	70816 50 x 6,9 mm труба PN20 fusiotherm-STABI (Германия) 40	9,38	10,31	
70818	70818 63 x 8,7 mm труба PN20 fusiotherm-STABI (Германия) 50	14,06	15,47	
70820	70820 75 x 10,4 mm труба PN20 fusiotherm-STABI (Германия) 50	18,81	20,69	
70822	70822 90 x 12,5 mm труба PN20 fusiotherm-STABI (Германия) 65	26,63	29,30	
70824	70824 110 x 15,2 mm труба PN20 fusiotherm-STABI (Германия) 80	37,45	41,19	
70856	70856* 16 x 2,2 mm труба PN20 fusiotherm-STABI (Германия) 12	1,78	1,95	
Труба PN10 climatherm - pipe SDR 11				
2010208	2010208 20 x 1,9 mm труба PN10 climatherm SDR-11 (Германия) 15	0,92	1,01	
2010210	2010210 25 x 2,3 mm труба PN10 climatherm SDR-11 (Германия) 20	1,28	1,40	
2010212	2010212 32 x 2,9 mm труба PN10 climatherm SDR-11 (Германия) 25	1,92	2,11	
2010214	2010214 40 x 3,7 mm труба PN10 climatherm SDR-11 (Германия) 32	2,97	3,27	
2010216	2010216 50 x 4,6 mm труба PN10 climatherm SDR-11 (Германия) 40	4,21	4,63	
2010218	2010218 63 x 5,8 mm труба PN10 climatherm SDR-11 (Германия) 50	6,46	7,11	
2010220	2010220 75 x 6,8 mm труба PN10 climatherm SDR-11 (Германия) 65	9,04	9,94	
2010222	2010222 90 x 8,2 mm труба PN10 climatherm SDR-11 (Германия) 80	12,77	14,04	
2010224	2010224 110 x 10,0 mm труба PN10 climatherm SDR-11 (Германия) 80	19,21	21,13	
2010226	2010226 125 x 11,4 mm труба PN10 climatherm SDR-11 (Германия) 100	24,16	26,58	
2010230	2010230 160 x 14,6 mm труба PN10 climatherm SDR-11 (Германия) 125	38,38	42,22	
2010308	2010308* 20 x 1,9 mm труба PN10 climatherm SDR-11 (Германия) 15	0,92	1,01	
2010310	2010310* 25 x 2,3 mm труба PN10 climatherm SDR-11 (Германия) 20	1,30	1,43	
2010312	2010312* 32 x 2,9 mm труба PN10 climatherm SDR-11 (Германия) 25	1,94	2,13	
2010312	2010312 32 x 2,9 mm труба PN10 climatherm (aquatherm blue pipe) SDR-11 (рулон) (Германия) 25	1,92	2,11	
Труба PN20 aquatherm blue pipe - SDR 7,4/11 MF (climatherm - faser армированная стекловолокном composite pipe SDR 7,4/11)				
2070708	2070708 SDR 7,4 - 20 x 2,8 mm труба PN20 aquaterm blue pipe SDR 7,4/11 MF (climatherm FASER) (Германия) 15	1,19	1,31	
2070710	2070710 SDR 7,4 - 25 x 3,5 mm труба PN20 aquaterm blue pipe SDR 7,4/11 MF (climatherm FASER) (Германия) 20	1,77	1,95	
2070712	2070712 SDR 7,4 - 32 x 4,4 mm труба PN20 aquaterm blue pipe SDR 7,4/11 MF (climatherm FASER) (Германия) 25	2,65	2,92	
2070112	2070112 SDR 11 - 32 x 2,9 mm труба PN20 aquaterm blue pipe SDR 7,4/11 MF (climatherm FASER) (Германия) 25	2,20	2,42	

2070114	2070114 SDR 11 - 40 x 3,7 mm труба PN20 aquaterm blue pipe SDR 7,4/11 MF (climatherm FASER) (Германия) 32	3,45	3,80	
2070116	2070116 SDR 11 - 50 x 4,6 mm труба PN20 aquaterm blue pipe SDR 7,4/11 MF (climatherm FASER) (Германия) 40	4,86	5,35	
2070118	2070118 SDR 11 - 63 x 5,8 mm труба PN20 aquaterm blue pipe SDR 7,4/11 MF (climatherm FASER) (Германия) 50	7,60	8,36	
2070120	2070120 SDR 11 - 75 x 6,8 mm труба PN20 aquaterm blue pipe SDR 7,4/11 MF (climatherm FASER) (Германия) 65	10,27	11,30	
2070122	2070122 SDR 11 - 90 x 8,2 mm труба PN20 aquaterm blue pipe SDR 7,4/11 MF (climatherm FASER) (Германия) 80	15,64	17,20	
2070124	2070124 SDR 11 - 110 x 10,0 mm труба PN20 aquaterm blue pipe SDR 7,4/11 MF (climatherm FASER) (Германия) 80	22,54	24,80	
2070126	2070126 SDR 11 - 125 x 11,4 mm труба PN20 aquaterm blue pipe SDR 7,4/11 MF (climatherm FASER) (Германия) 100	30,08	33,09	
2070130	2070130 SDR 11 - 160 x 14,6 mm труба PN20 aquaterm blue pipe SDR 7,4/11 MF (climatherm FASER) (Германия) 125	40,30	44,33	
2070134	2070134 SDR 11 - 200 x 18,2 mm труба PN20 aquaterm blue pipe SDR 7,4/11 MF (climatherm FASER) (Германия) 150	70,22	77,25	
2070138	2070138 SDR 11 - 250 x 22,7 mm труба PN20 aquaterm blue pipe SDR 7,4/11 MF (climatherm FASER) (Германия) 200	105,34	115,87	
2070142	2070142 SDR 11 - 315 x 28,6 mm труба PN20 aquaterm blue pipe SDR 7,4/11 MF (climatherm FASER) (Германия) 250	147,63	162,39	
2070144	2070144 SDR 11 - 355 x 32,2 mm труба PN20 aquaterm blue pipe SDR 7,4/11 MF (climatherm FASER) (Германия)	190,20	209,22	
Труба PN20 climatherm - faser blue pipe(армированная стекловолокном) composite pipe SDR 17,6				
2570126	2570126 SDR-17,6 Труба aquatherm blue pipe SDR 17,6 MF (climatherm FASER армированная стекловолокном) 125x7,1 (Германия) Ду-100	19,72	21,69	
2570130	2570130 SDR-17,6 Труба aquatherm blue pipe SDR 17,6 MF (climatherm FASER армированная стекловолокном) 160x9,1 (Германия) Ду-150	29,74	32,71	
2570134	2570134 SDR-17,6 Труба aquatherm blue pipe SDR 17,6 MF (climatherm FASER армированная стекловолокном) 200x11,4 (Германия) Ду-200	47,61	52,37	
2570138	2570138 SDR-17,6 Труба aquatherm blue pipe SDR 17,6 MF (climatherm FASER армированная стекловолокном) 250x14,2 (Германия) Ду-250	71,04	78,14	
2570142	2570142 SDR-17,6 Труба aquatherm blue pipe SDR 17,6 MF (climatherm FASER армированная стекловолокном) 315x17,9 (Германия) Ду-300	108,93	119,82	
2570144	2570144 SDR-17,6 Труба aquatherm blue pipe SDR 17,6 MF (climatherm FASER армированная стекловолокном) 355x20,1 (Германия) Ду-350	138,04	151,84	
2570146	2570146 SDR-17,6 Труба aquatherm blue pipe SDR 17,6 MF (climatherm FASER армированная стекловолокном) 400x22,7 (Германия) Ду-350	175,85	193,44	
2570148	2570148 SDR-17,6 Труба aquatherm blue pipe SDR 17,6 MF (climatherm FASER армированная стекловолокном) 450x25,5 (Германия) Ду-400	224,90	247,39	
2570150	2570150 SDR-17,6 Труба aquatherm blue pipe SDR 17,6 MF (climatherm FASER армированная стекловолокном) 500x28,4 (Германия) Ду-450	283,63	312,00	
2570152	2570152 SDR-17,6 Труба aquatherm blue pipe SDR 17,6 MF (climatherm FASER армированная стекловолокном) 560x31,7 (Германия) Ду-500	369,49	406,44	
2570154	2570154 SDR-17,6 Труба aquatherm blue pipe SDR 17,6 MF (climatherm FASER армированная стекловолокном) 630x35,7 (Германия) Ду-500	507,51	558,26	
Труба PN20 climatherm - faser (армированная стекловолокном) aquatherm blue pipe SDR 7,4/11 MF UV				
2070758	2070758 SDR 7,4 - 20 x 2,8 mm труба PN20 aquaterm blue pipe SDR 7,4 MF UV (climatherm FASER UV) (Германия) UV (с защитой от ультрафиолета) 15	1,44	1,58	

2070760	2070760 SDR 7,4 - 25 x 3,5 mm труба PN20 aquaterm blue pipe SDR 7,4 MF UV (climatherm FASER UV) (Германия) UV (с защитой от ультрафиолета) 20	2,15	2,37	
2070762	2070762 SDR 7,4 - 32 x 4,4 mm труба PN20 aquaterm blue pipe SDR 7,4 MF UV (climatherm FASER UV) (Германия) UV (с защитой от ультрафиолета) 25	2,47	2,72	
2070162	2070162 SDR 11 - 32 x 2,9 mm труба PN20 aquaterm blue pipe SDR11 MF UV (climatherm FASER UV) (Германия) UV (с защитой от ультрафиолета) 25	2,37	2,61	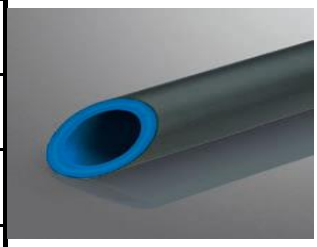
2070164	2070164 SDR 11 - 40 x 3,7 mm труба PN20 aquaterm blue pipe SDR11 MF UV (climatherm FASER UV) (Германия) UV (с защитой от ультрафиолета) 32	3,61	3,97	
2070166	2070166 SDR 11 - 50 x 4,6 mm труба PN20 aquaterm blue pipe SDR11 MF UV (climatherm FASER UV) (Германия) UV (с защитой от ультрафиолета) 40	5,73	6,30	
2070168	2070168 SDR 11 - 63 x 5,8 mm труба PN20 aquaterm blue pipe SDR11 MF UV (climatherm FASER UV) (Германия) UV (с защитой от ультрафиолета) 50	8,50	9,35	
2070170	2070170 SDR 11 - 75 x 6,8 mm труба PN20 aquaterm blue pipe SDR11 MF UV (climatherm FASER UV) (Германия) UV (с защитой от ультрафиолета) 65	11,57	12,73	
2070172	2070172 SDR 11 - 90 x 8,2 mm труба PN20 aquaterm blue pipe SDR11 MF UV (climatherm FASER UV) (Германия) UV (с защитой от ультрафиолета) 80	18,03	19,84	
2070174	2070174 SDR 11 - 110 x 10,0 mm труба PN20 aquaterm blue pipe SDR11 MF UV (climatherm FASER UV) (Германия) UV (с защитой от ультрафиолета) 80	24,02	26,42	
2070176	2070176 SDR 11 - 125 x 11,4 mm труба PN20 aquaterm blue pipe SDR11 MF UV (climatherm FASER UV) (Германия) UV (с защитой от ультрафиолета) 100	30,86	33,95	
2070180	2070180 SDR 11 - 160 x 14,6 mm труба PN20 aquaterm blue pipe SDR11 MF UV (climatherm FASER UV) (Германия) UV (с защитой от ультрафиолета) 125	57,36	63,09	
2070184	2070184 SDR 11 - 200 x 18,2 mm труба PN20 aquaterm blue pipe SDR11 MF UV (climatherm FASER UV) (Германия) UV (с защитой от ультрафиолета) 150	88,86	97,74	
2070188	2070188 SDR 11 - 250 x 22,7 mm труба PN20 aquaterm blue pipe SDR11 MF UV (climatherm FASER UV) (Германия) UV (с защитой от ультрафиолета) 200	153,32	168,65	
Труба PN20 climatherm - faser aquatherm blue pipe - SDR 17,6 MF UV(армированная стекловолокном) composite pipe SDR 17,6				
2570180	2570180 SDR-17,6 Труба aquaterm blue pipe SDR17,6 MF UV (climatherm FASER UV) 160x9,1 (Германия) Ду-150	37,62	41,38	
2570184	2570184 SDR-17,6 Труба aquaterm blue pipe SDR17,6 MF UV (climatherm FASER UV) 200x11,4 (Германия) Ду-200	65,84	72,42	
2570188	2570188 SDR-17,6 Труба aquaterm blue pipe SDR17,6 MF UV (climatherm FASER UV) 250x14,2 (Германия) Ду-250	94,98	104,48	
2570192	2570192 SDR-17,6 Труба aquaterm blue pipe SDR17,6 MF UV (climatherm FASER UV) 315x17,9 (Германия) Ду-300	139,84	153,82	
2570194	2570194 SDR-17,6 Труба aquaterm blue pipe SDR17,6 MF UV (climatherm FASER UV) 355x20,1 (Германия) Ду-350	176,47	194,12	
2570196	2570196 SDR-17,6 Труба aquaterm blue pipe SDR17,6 MF UV (climatherm FASER UV) 400x22,7 (Германия) Ду-350	224,33	246,76	
2570198	2570198 SDR-17,6 Труба aquaterm blue pipe SDR17,6 MF UV (climatherm FASER UV) 450x25,5 (Германия) Ду-400	288,04	316,84	
2570200	2570200 SDR-17,6 Труба aquaterm blue pipe SDR17,6 MF UV (climatherm FASER UV) 500x28,4 (Германия) Ду-450	366,34	402,97	
2570202	2570202 SDR-17,6 Труба aquaterm blue pipe SDR17,6 MF UV (climatherm FASER UV) 560x31,7 (Германия) Ду-500	487,07	535,78	
2570204	2570204 SDR-17,6 Труба aquaterm blue pipe SDR17,6 MF UV (climatherm FASER UV) 630x35,7 (Германия) Ду-500	695,27	764,80	
Труба PN20 aquatherm blue pipe - SDR 7,4/11 MF OT (climatherm - faser армированная стекловолокном с антикислородным барьером)				

2170708	2170708 SDR 7,4 - 20 x 2,8 mm труба PN20 climatherm-FASER OT (Германия) Ox. Barrier(с антикислородным барьером) 15	1,42	1,56
2170710	2170710 SDR 7,4 - 25 x 3,5 mm труба PN20 climatherm-FASER OT (Германия) Ox. Barrier(с антикислородным барьером) 20	2,01	2,22
2170712	2170712 SDR 11 - 32 x 2,9 mm труба PN20 climatherm-FASER OT (Германия) Ox. Barrier(с антикислородным барьером) 25	2,63	2,90
2170114	2170114 SDR 11 - 40 x 3,7 mm труба PN20 climatherm-FASER OT (Германия) Ox. Barrier(с антикислородным барьером) 32	3,57	3,93
2170116	2170116 SDR 11 - 50 x 4,6 mm труба PN20 climatherm-FASER OT (Германия) Ox. Barrier(с антикислородным барьером) 40	5,27	5,79
2170118	2170118 SDR 11 - 63 x 5,8 mm труба PN20 climatherm-FASER OT (Германия) Ox. Barrier(с антикислородным барьером) 50	7,96	8,76
2170120	2170120 SDR 11 - 75 x 6,8 mm труба PN20 climatherm-FASER OT (Германия) Ox. Barrier(с антикислородным барьером) 65	10,43	11,48
2170122	2170122 SDR 11 - 90 x 8,2 mm труба PN20 climatherm-FASER OT (Германия) Ox. Barrier(с антикислородным барьером) 80	16,04	17,64
2170124	2170124 SDR 11 - 110 x 10,0 mm труба PN20 climatherm-FASER OT (Германия) Ox. Barrier(с антикислородным барьером) 80	22,58	24,84
2170126	2170126 SDR 11 - 125 x 11,4 mm труба PN20 climatherm-FASER OT (Германия) Ox. Barrier(с антикислородным барьером) 100	28,89	31,78
2170130	SDR 11 - 160 x 14,6 mm труба PN20 climatherm-FASER OT (Германия) Ox. Barrier(с антикислородным барьером) 125	42,63	46,90
2170134	SDR 11 - 200 x 18,2 mm труба PN20 climatherm-FASER OT (Германия) Ox. Barrier(с антикислородным барьером) 150	70,40	77,44
2170138	SDR 11 - 250 x 22,7 mm труба PN20 climatherm-FASER OT (Германия) Ox. Barrier(с антикислородным барьером) 200	109,59	120,54
Труба PN20 climatherm - faser (армированная стекловолокном) composite pipe OT SDR 7,4/11 UV oxygen tight by oxygen barrier			
2170758	2170758 SDR 7,4 - 20 x 2,8 mm труба PN20 climatherm-FASER (Германия) UV and Ox. Barrier(с защитой от ультрафиолета и с антикислородным барьером) 15	1,42	1,56
2170760	2170760 SDR 7,4 - 25 x 3,5 mm труба PN20 climatherm-FASER (Германия) UV and Ox. Barrier(с защитой от ультрафиолета и с антикислородным барьером) 20	2,01	2,22
2170162	2170162 SDR 11 - 32 x 2,9 mm труба PN20 climatherm-FASER (Германия) UV and Ox. Barrier(с защитой от ультрафиолета и с антикислородным барьером) 25	2,63	2,90
2170164	2170164 SDR 11 - 40 x 3,7 mm труба PN20 climatherm-FASER (Германия) UV and Ox. Barrier(с защитой от ультрафиолета и с антикислородным барьером) 32	3,57	3,93
2170166	2170166 SDR 11 - 50 x 4,6 mm труба PN20 climatherm-FASER (Германия) UV and Ox. Barrier(с защитой от ультрафиолета и с антикислородным барьером) 40	5,27	5,79
2170168	2170168 SDR 11 - 63 x 5,8 mm труба PN20 climatherm-FASER (Германия) UV and Ox. Barrier(с защитой от ультрафиолета и с антикислородным барьером) 50	7,96	8,76
2170170	2170170 SDR 11 - 75 x 6,8 mm труба PN20 climatherm-FASER (Германия) UV and Ox. Barrier(с защитой от ультрафиолета и с антикислородным барьером) 65	10,43	11,48
2170172	2170172 SDR 11 - 90 x 8,2 mm труба PN20 climatherm-FASER (Германия) UV and Ox. Barrier(с защитой от ультрафиолета и с антикислородным барьером) 80	16,04	17,64
2170174	2170174 SDR 11 - 110 x 10,0 mm труба PN20 climatherm-FASER (Германия) UV and Ox. Barrier(с защитой от ультрафиолета и с антикислородным барьером) 80	22,58	24,84
2170176	2170176 SDR 11 - 125 x 11,4 mm труба PN20 climatherm-FASER (Германия) UV and Ox. Barrier(с защитой от ультрафиолета и с антикислородным барьером) 100	28,89	31,78
2170180	SDR 11 - 160 x 14,6 mm труба PN20 climatherm-FASER (Германия) UV and Ox. Barrier(с защитой от ультрафиолета и с антикислородным барьером) 125	42,63	46,90
2170184	SDR 11 - 200 x 18,2 mm труба PN20 climatherm-FASER (Германия) UV and Ox. Barrier(с защитой от ультрафиолета и с антикислородным барьером) 150	70,40	77,44

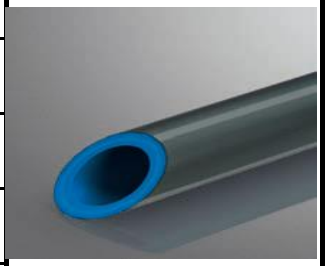

2170188	SDR 11 - 250 x 22,7 mm труба PN20 climatherm-FASER (Германия) UV and Ox. Barrier(с защитой от ультрафиолета и с антикислородным барьером) 200	109,59	120,54	
Труба aquatherm lilac - pipe SDR 7,4/11				
9010808	9010808 SDR 7,4 - 20 x 2,8 mm LILAK (Германия) 15	1,02	1,12	
9010810	9010810 SDR 7,4 - 25 x 3,5 mm LILAK (Германия) 20	1,50	1,65	
9010212	9010212 SDR 11 - 32 x 2,9 mm LILAK (Германия) 25	2,01	2,22	
9010214	9010214 SDR 11 - 40 x 3,7 mm LILAK (Германия) 32	3,09	3,40	
9010216	9010216 SDR 11 - 50 x 4,6 mm LILAK (Германия) 40	4,41	4,85	
9010218	9010218 SDR 11 - 63 x 5,8 mm LILAK (Германия) 50	6,76	7,44	
9010220	9010220 SDR 11 - 75 x 6,8 mm LILAK (Германия) 65	9,46	10,40	
9010222	9010222 SDR 11 - 90 x 8,2 mm LILAK (Германия) 80	13,37	14,70	
9010224	9010224 SDR 11 - 110 x 10,0 mm LILAK (Германия) 80	20,15	22,16	
9010226	9010226 SDR 11 - 125 x 11,4 mm LILAK (Германия) 100	25,28	27,80	
9010230	9010230 SDR 11 - 160 x 14,6 mm LILAK (Германия) 125	40,20	44,22	
9010234	9010234 SDR 11 - 200 x 18,2 mm LILAK (Германия) 150	64,26	70,68	
9010238	9010238 SDR 11 -250 x 22,7 mm LILAK (Германия) 200	102,48	112,73	
Опорная гильза Fusiotherm® - pipe support				
85110	85110 Опорная гильза for pipes ø 16 x 2,2 mm - ø 11,4 mm (Германия)	0,42	0,46	
10186	10186 Опорная гильза for pipes ø 16 x 2,7 mm - ø 10,4 mm (Германия)	0,44	0,48	
Крепёжные скобы Fusiotherm® - pipe fastening bow				
60604	60604 Крепёжные скобы Fusiotherm® single - length = 45 mm (Германия)	0,18	0,20	
60606	60606 Крепёжные скобы Fusiotherm® single - length = 75 mm (Германия)	0,20	0,22	
60608	60608 Крепёжные скобы Fusiotherm® double - length = 45 mm (Германия)	0,22	0,24	
60610	60610 Крепёжные скобы Fusiotherm® double - length = 75 mm (Германия)	0,24	0,26	
Крепления для труб (типа KTR)				
60516	60516 16 mm крепление для труб (Германия)	0,95	1,05	
60520	60520 20 mm крепление для труб (Германия)	1,18	1,30	
60525	60525 25 mm крепление для труб (Германия)	1,39	1,53	
60532	60532 32 mm крепление для труб (Германия)	1,48	1,63	
60540	60540 40 mm крепление для труб (Германия)	1,54	1,69	
60550	60550 50 mm крепление для труб (Германия)	1,56	1,71	
60563	60563 63 mm крепление для труб (Германия)	1,92	2,11	
60575	60575 75 mm крепление для труб (Германия)	2,47	2,72	
60590	60590 90 mm крепление для труб (Германия)	2,65	2,92	
60594	60594 110 mm крепление для труб (Германия)	2,91	3,20	
60595	60595 125 mm крепление для труб (Германия)	3,25	3,58	
60597	60597 160 mm крепление для труб (Германия)	3,97	4,37	
60650	60650 200 mm крепление для труб (Германия)	29,93	32,92	
60654	60654 250 mm крепление для труб (Германия)	34,93	38,43	
Фиксатор для монтажа				
60668	60668 160 mm фиксатор для монтажа (Германия)	105,93	116,53	
60670	60670 200 mm фиксатор для монтажа (Германия)	255,56	281,12	
60674	60674 250 mm фиксатор для монтажа (Германия)	264,50	290,95	
Пластиковое крепление для труб				
60616	60616 16 mm пластиковое крепление для труб (Германия)	0,10	0,11	
60620	60620 20 mm пластиковое крепление для труб (Германия)	0,16	0,18	
60632	60632 32 мм крепление для труб (Германия)		0,00	
60625	60625 25 mm пластиковое крепление для труб (Германия)	0,24	0,26	
Соеденительная муфта				
11006	11006 16 mm соеденительная муфта (Германия)	0,26	0,29	
11008	11008 20 mm соеденительная муфта (Германия)	0,32	0,35	
11010	11010 25 mm соеденительная муфта (Германия)	0,36	0,40	
11012	11012 32 mm соеденительная муфта (Германия)	0,50	0,55	
11014	11014 40 mm соеденительная муфта (Германия)	0,60	0,66	
11016	11016 50 mm соеденительная муфта (Германия)	1,24	1,36	
11018	11018 63 mm соеденительная муфта (Германия)	2,47	2,72	
11020	11020 75 mm соеденительная муфта (Германия)	2,75	3,03	

11022	11022 90 mm соеденительная муфта (Германия)	6,92	7,61
11024	11024 110 mm соеденительная муфта (Германия)	12,09	13,30
11026	11026 125 mm соеденительная муфта (Германия)	16,86	18,54
	Переходник		
11109	11109 переходник 20/16 mm (Германия)	0,32	0,35
11110	11110 переходник 25/16 mm (Германия)	0,36	0,40
11112	11112 25/20 mm переходник (Германия)	0,38	0,42
11114	11114 32/20 mm переходник (Германия)	0,53	0,58
11116	11116 32/25 mm переходник (Германия)	0,53	0,58
11118	11118 40/20 mm переходник (Германия)	0,76	0,83
11120	11120 40/25 mm переходник (Германия)	0,76	0,83
11122	11122 40/32 mm переходник (Германия)	0,80	0,88
11124	11124 50/20 mm переходник (Германия)	1,24	1,36
11126	11126 50/25 mm переходник (Германия)	1,24	1,36
11128	11128 50/32 mm переходник (Германия)	1,24	1,36
11130	11130 50/40 mm переходник (Германия)	1,24	1,36
11131	11131 63/20 mm переходник (Германия)	2,47	2,72
11132	11132 63/25 mm переходник (Германия)	2,47	2,72
11134	11134 63/32 mm переходник (Германия)	2,47	2,72
11136	11136 63/40 mm переходник (Германия)	2,47	2,72
11138	11138 63/50 mm переходник (Германия)	2,47	2,72
11139	11139 75/40 mm переходник (Германия)	2,75	3,03
11140	11140 75/50 mm переходник (Германия)	2,75	3,03
11142	11142 75/63 mm переходник (Германия)	2,75	3,03
11143	11143 75/20 mm переходник (Германия)	2,75	3,03
11144	11144 75/25 mm переходник (Германия)	2,75	3,03
11145	11145 75/32 mm переходник (Германия)	2,75	3,03
11151	11151 90/50 mm переходник (Германия)	6,16	6,78
11152	11152 90/63 mm переходник (Германия)	6,16	6,78
11153	11153 90/75 mm переходник (Германия)	6,16	6,78
11155	11155 110/63 mm переходник (Германия)	9,96	10,95
11157	11157 110/75 mm переходник (Германия)	9,96	10,95
11159	11159 110/90 mm переходник (Германия)	9,96	10,95
11161	11161 125/75 mm переходник (Германия)	14,38	15,82
11163	11163 125/90 mm переходник (Германия)	15,12	16,63
11165	11165 125/110 mm переходник (Германия)	15,56	17,12
11174	11174 160/110 мм переходник (Германия)	20,43	22,47
11176	11176 SDR 7,4 - 160/125 mm переходник (Германия)	23,77	26,15
11177	11177 SDR 11 - 160/125 mm переходник (Германия)	18,59	20,45
11184	11184 SDR 7,4 - 200/160 mm переходник (Германия)	33,50	36,85
11185	11185 SDR 11 - 200/160 mm переходник (Германия)	30,66	33,73
11190	11190 SDR 7,4 - 250/200 mm переходник (Германия)	43,71	48,08
11191	11191 SDR 11 - 250/200 mm переходник (Германия)	38,14	41,96
11195	11195 SDR 11 - 315/250 mm переходник (Германия)	82,15	90,37
	Переходная муфта		
11222	11222 Муфта переходная 40x32 (Германия)	1,48	1,63
11228		2,26	2,49
11230	11230 Муфта переходная 50x40 (Германия)	2,26	2,49
11236		3,20	3,52
11238	11238 63/50 mm переходная муфта (Германия)	3,20	3,52
11240		3,75	4,13
11242	11242 75/63 mm переходная муфта (Германия)	3,75	4,13
11253	11253 90/75 mm переходная муфта (Германия)	6,04	6,65
	Колено 90*		
12106	12106 16 mm колено 90* (Германия)	0,28	0,31
12108	12108 20 mm колено 90* (Германия)	0,34	0,37
12110	12110 25 mm колено 90* (Германия)	0,46	0,50
12112	12112 32 mm колено 90* (Германия)	0,64	0,70
12114	12114 40 mm колено 90* (Германия)	1,02	1,12
12116	12116 50 mm колено 90* (Германия)	2,17	2,39
12118	12118 63 mm колено 90* (Германия)	3,33	3,66
12120	12120 75 mm колено 90* (Германия)	7,36	8,10
12122	12122 90 mm колено 90* (Германия)	14,02	15,42
12124	12124 110 mm колено 90* (Германия)	19,93	21,92
12126	12126 125 mm колено 90* (Германия)	29,89	32,87
12130	12130 SDR 7,4 - 160 mm колено 90* (Германия)	34,47	37,92

12131	12131 SDR 11 - 160 mm колено 90* (Германия)	28,49	31,34
12134	12134 SDR 7,4 - 200 mm колено 90* (Германия)	168,22	185,04
12135	12135 SDR 11 - 200 mm колено 90* (Германия)	120,36	132,39
12138	12138 SDR 7,4 - 250 mm колено 90* (Германия)	235,83	259,41
12139	12139 SDR 11 - 250 mm колено 90* (Германия)	216,98	238,67
12143	12143 SDR 11 - 315 mm колено 90* (Германия)	290,65	319,72
12145	12145 SDR 11 - 355 mm колено 90* (Германия)	440,84	484,92
	2012135 SDR 11 - 200 mm (blue pipe) колено 90* (Германия)		0,00
	2012139 SDR 11 - 250 mm (blue pipe) колено 90º (Германия)		0,00
	2012139 SDR 11 - 250 mm (blue pipe) колено 90º (Германия)		0,00
	2012143 SDR 11 - 315 mm (blue pipe) колено 90º (Германия)		0,00
	2012145 SDR 11 - 355 mm (blue pipe) колено 90º (Германия)		0,00
	2512150 SDR 17,6 - 500 mm (blue pipe) колено 90º (Германия)		0,00
	2512550 SDR 17,6 - 500 mm (blue pipe) колено 45º (Германия)		0,00
	2012135 SDR 11 - 200 mm (blue pipe) колено 90* (Германия)		0,00
	2012139 SDR 11 - 250 mm (blue pipe) колено 90º (Германия)		0,00
	2012143 SDR 11 - 315 mm (blue pipe) колено 90º (Германия)		0,00
	2012543 SDR 11 - 315 mm (blue pipe) колено 45º (Германия)		0,00
Колено 90* ниппельное			
12306	12306 16 mm колено 90* ниппельное (Германия)	0,28	0,31
12308	12308 20 mm колено 90* ниппельное (Германия)	0,34	0,37
12310	12310 25 mm колено 90* ниппельное (Германия)	0,46	0,50
12312	12312 32 mm колено 90* ниппельное (Германия)	0,64	0,70
12314	12314 40 mm колено 90* ниппельное (Германия)	1,02	1,12
Колено 45*			
12506	12506 16 mm колено 45* (Германия)	0,28	0,31
12508	12508 20 mm колено 45* (Германия)	0,34	0,37
12510	12510 25 mm колено 45* (Германия)	0,46	0,50
12512	12512 32 mm колено 45* (Германия)	0,64	0,70
12514	12514 40 mm колено 45* (Германия)	1,02	1,12
12516	12516 50 mm колено 45* (Германия)	2,17	2,39
12518	12518 63 mm колено 45* (Германия)	3,33	3,66
12520	12520 75 mm колено 45* (Германия)	7,36	8,10
12522	12522 90 mm колено 45* (Германия)	13,65	15,01
12524	12524 110 mm колено 45* (Германия)	19,41	21,35
12526	12526 125 mm колено 45* (Германия)	29,89	32,87
12530	12530 SDR 7,4 - 160 mm колено 45* (Германия)	34,47	37,92
12531	12531 SDR 11 - 160 mm колено 45* (Германия)	28,49	31,34
12534	12534 SDR 7,4 - 200 mm колено 45* (Германия)	121,20	133,32
12535	12535 SDR 11 - 200 mm колено 45* (Германия)	105,68	116,24
12538	12538 SDR 7,4 - 250 mm колено 45* (Германия)	207,84	228,62
12539	12539 SDR 11 - 250 mm колено 45* (Германия)	160,40	176,44
12543	12543 SDR 11 - 315 mm колено 45* (Германия)	200,00	220,00
12545	12545 SDR 11 - 355 mm колено 45* (Германия)	314,21	345,63
Колено 45* ниппельное			
12708	12708 20 mm колено 45* ниппельное (Германия)	0,34	0,37
12710	12710 25 mm колено 45* ниппельное (Германия)	0,46	0,50
12712	12712 32 mm колено 45* ниппельное (Германия)	0,64	0,70
12714	12714 40 mm колено 45* ниппельное (Германия)	1,02	1,12
Тройник			
13106	13106 16 mm тройник (Германия)	0,34	0,37
13108	13108 20 mm тройник (Германия)	0,48	0,53
13110	13110 25 mm тройник (Германия)	0,64	0,70
13112	13112 32 mm тройник (Германия)	0,87	0,96
13114	13114 40 mm тройник (Германия)	1,31	1,44
13116	13116 50 mm тройник (Германия)	3,61	3,97
13118	13118 63 mm тройник (Германия)	5,21	5,73

13120	13120 75 mm тройник (Германия)	8,68	9,55
13122	13122 90 mm тройник (Германия)	15,96	17,56
13124	13124 110 mm тройник (Германия)	24,90	27,39
13126	13126 125 mm тройник (Германия)	33,10	36,41
13130	13130 SDR 7,4 - 160 mm тройник (Германия)	43,25	47,58
13131	13131 SDR 11 - 160 mm тройник (Германия)	31,28	34,41
13134	13134 SDR 7,4 - 200 mm тройник (Германия)	136,00	149,60
13135	13135 SDR 11 - 200 mm тройник (Германия)	117,31	129,04
13138	13138 SDR 7,4 - 250 mm тройник (Германия)	242,41	266,65
13139	13139 SDR 11 - 250 mm тройник (Германия)	189,49	208,43
13143	13143 SDR 11 - 315 mm тройник (Германия)	281,30	309,42
Тройник редукционный			
13506	13506 20 x 16 x 16 mm тройник редукционный (Германия)	0,48	0,53
13508	13508 20 x 16 x 20 mm тройник редукционный (Германия)	0,48	0,53
13510	13510 20 x 20 x 16 mm тройник редукционный (Германия)	0,48	0,53
13511	13511 20 x 25 x 20 mm тройник редукционный (Германия)	0,64	0,70
13512	13512 25 x 16 x 16 mm тройник редукционный (Германия)	0,64	0,70
13514	13514 25 x 16 x 20 mm тройник редукционный (Германия)	0,64	0,70
13516	13516 25 x 16 x 25 mm тройник редукционный (Германия)	0,64	0,70
13520	13520 25 x 20 x 20 mm тройник редукционный (Германия)	0,64	0,70
13522	13522 25 x 20 x 25 mm тройник редукционный (Германия)	0,64	0,70
13528	13528 32 x 16 x 32 mm тройник редукционный (Германия)	0,84	0,92
13532	13532 32 x 20 x 20 mm тройник редукционный (Германия)	0,84	0,92
13534	13534 32 x 20 x 32 mm тройник редукционный (Германия)	0,87	0,96
13538	13538 32 x 25 x 25 mm тройник редукционный (Германия)	0,84	0,92
13540	13540 32 x 25 x 32 mm тройник редукционный (Германия)	0,87	0,96
13542	13542 40 x 20 x 40 mm тройник редукционный (Германия)	1,28	1,40
13544	13544 40 x 25 x 40 mm тройник редукционный (Германия)	1,28	1,40
13546	13546 40 x 32 x 40 mm тройник редукционный (Германия)	1,28	1,40
13547	13547 50 x 20 x 50 mm тройник редукционный (Германия)	3,61	3,97
13548	13548 50 x 25 x 50 mm тройник редукционный (Германия)	3,61	3,97
13550	13550 50 x 32 x 50 mm тройник редукционный (Германия)	3,72	4,09
13551	13551 50 x 40 x 50 mm тройник редукционный (Германия)	3,61	3,97
13552	13552 63 x 20 x 63 mm тройник редукционный (Германия)	4,89	5,38
13554	13554 63 x 25 x 63 mm тройник редукционный (Германия)	4,89	5,38
13556	13556 63 x 32 x 63 mm тройник редукционный (Германия)	4,89	5,38
13558	13558 63 x 40 x 63 mm тройник редукционный (Германия)	4,89	5,38
13560	13560 63 x 50 x 63 mm тройник редукционный (Германия)	4,89	5,38
13561	13561 75 x 20 x 75 mm тройник редукционный (Германия)	7,96	8,76
13562	13562 75 x 25 x 75 mm тройник редукционный (Германия)	7,96	8,76
13564	13564 75 x 32 x 75 mm тройник редукционный (Германия)	7,96	8,76
13566	13566 75 x 40 x 75 mm тройник редукционный (Германия)	8,19	9,01
13568	13568 75 x 50 x 75 mm тройник редукционный (Германия)	8,19	9,01

13570	13570 75 x 63 x 75 mm тройник редукционный (Германия)	8,19	9,01	
13576	13576 90 x 32 x 90 mm тройник редукционный (Германия)	15,96	17,56	
13578	13578 90 x 40 x 90 mm тройник редукционный (Германия)	16,36	18,00	
13580	13580 90 x 50 x 90 mm тройник редукционный (Германия)	15,96	17,56	
13582	13582 90 x 63 x 90 mm тройник редукционный (Германия)	15,96	17,56	
13584	13584 90 x 75 x 90 mm тройник редукционный (Германия)	15,96	17,56	
13586	13586 110 x 63 x 110 mm тройник редукционный (Германия)	24,90	27,39	
13588	13588 110 x 75 x 110 mm тройник редукционный (Германия)	24,90	27,39	
13590	13590 110 x 90 x 110 mm тройник редукционный (Германия)	24,90	27,39	
13592	13592 125 x 75 x 125 mm тройник редукционный (Германия)	43,55	47,91	
13594	13594 125 x 90 x 125 mm тройник редукционный (Германия)	46,76	51,44	
13596	13596 125 x 110 x 125 mm тройник редукционный (Германия)	44,53	48,98	
13600	13600 SDR 7,4 - 160 x 75 x 160 mm тройник редукционный (Германия)	94,34	103,78	
13601	13601 SDR 11 - 160 x 75 x 160 mm тройник редукционный (Германия)	87,18	95,90	
13602	13602 SDR 7,4 - 160 x 90 x 160 mm тройник редукционный (Германия)	95,28	104,81	
13603	13603 SDR 11 - 160 x 90 x 160 mm тройник редукционный (Германия)	88,72	97,59	
13608	13608 SDR 7,4 - 200 x 75 x 200 mm тройник редукционный (Германия)	117,19	128,90	
13609	13609 SDR 11 - 200 x 75 x 200 mm тройник редукционный (Германия)	102,22	112,45	
13610	13610 SDR 7,4 - 200 x 90 x 200 mm тройник редукционный (Германия)	119,74	131,71	
13611	13611 SDR 11 - 200 x 90 x 200 mm тройник редукционный (Германия)	103,68	114,05	
13612	13612 SDR 7,4 - 200 x 110 x 200 mm тройник редукционный (Германия)	122,85	135,14	
13613	13613 SDR 11 - 200 x 110 x 200 mm тройник редукционный (Германия)	107,71	118,48	
13614	13614 SDR 7,4 - 200 x 125 x 200 mm тройник редукционный (Германия)	129,97	142,97	
13615	13615 SDR 11 - 200 x 125 x 200 mm тройник редукционный (Германия)	114,67	126,14	
13624	13624 SDR 7,4 - 250 x 75 x 250 mm тройник редукционный (Германия)	187,83	206,61	
13625	13625 SDR 11 - 250 x 75 x 250 mm тройник редукционный (Германия)	145,30	159,83	
13626	13626 SDR 7,4 -250 x 90 x 250 mm тройник редукционный (Германия)	193,02	212,32	
13627	13627 SDR 11 - 250 x 90 x 250 mm тройник редукционный (Германия)	149,68	164,65	
13628	13628 SDR 7,4 - 250 x 110 x 250 mm тройник редукционный (Германия)	197,15	216,86	
13629	13629 SDR 11 - 250 x 110 x 250 mm тройник редукционный (Германия)	156,25	171,87	
13630	13630 SDR 7,4 - 250 x 125 x 250 mm тройник редукционный (Германия)	205,19	225,70	
13631	13631 SDR 11 - 250 x 125 x 250 mm тройник редукционный (Германия)	162,83	179,12	
13634	13634 SDR 7,4 - 250 x 160 x 250 mm тройник редукционный (Германия)	0,00	0,00	
13635	13635 SDR11 - 250 x 160 x 250 mm тройник редукционный (Германия)	0,00	0,00	
13640	13640 SDR 7,4 - 250 x 200 x 250 mm тройник редукционный (Германия)	0,00	0,00	
13641	13641 SDR 11 - 250 x 200 x 250 mm тройник редукционный (Германия)	0,00	0,00	
13651	13651 SDR 11 - 315 x 125 x 315 mm тройник редукционный (Германия)	0,00	0,00	
13653	13653 SDR 11 - 315 x 160 x 315 mm тройник редукционный (Германия)	0,00	0,00	

13657	13657 SDR 11 - 315 x 250 x 315 mm тройник редукционный (Германия)	0,00	0,00	
	Крестовина			
13708	13708 20 mm крестовина (Германия)	0,76	0,83	
13710	13710 25 mm крестовина (Германия)	0,84	0,92	
13712	13712 32 mm крестовина (Германия)	1,34	1,47	
13714	13714 40 mm крестовина (Германия)	1,64	1,80	
	Заглушка			
14106	14106 16 mm заглушка (Германия)	0,34	0,37	
14108	14108 20 mm заглушка (Германия)	0,52	0,57	
14110	14110 25 mm заглушка (Германия)	0,64	0,70	
14112	14112 32 mm заглушка (Германия)	0,80	0,88	
14114	14114 40 mm заглушка (Германия)	1,26	1,38	
14116	14116 50 mm заглушка (Германия)	1,74	1,91	
14118	14118 63 mm заглушка (Германия)	2,93	3,23	
14120	14120 75 mm заглушка (Германия)	4,23	4,65	
14122	14122 90 mm заглушка (Германия)	9,58	10,53	
14124	14124 110 mm заглушка (Германия)	11,51	12,66	
14126	14126 125 mm заглушка (Германия)	17,50	19,25	
14130	14130 SDR 7,4 - 160 mm заглушка (Германия)	26,43	29,08	
14131	14131 SDR 11 - 160 mm заглушка (Германия)	26,43	29,08	
14134	14134 SDR 7,4 - 200 mm заглушка (Германия)	27,67	30,44	
14135	14135 SDR 11 - 200 mm заглушка (Германия)	23,94	26,33	
14138	14138 SDR 7,4 - 250 mm заглушка (Германия)	41,48	45,62	
14139	14139 SDR 11 - 250 mm заглушка (Германия)	35,19	38,71	
14143	14143 SDR 11 - 315 mm заглушка (Германия)	0,00	0,00	
	Обвод			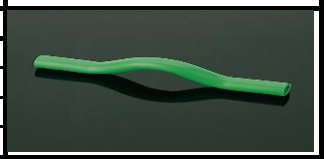
16106	16106 16 mm обвод (Германия)	0,76	0,83	
16108	16108 20 mm обвод (Германия)	1,00	1,10	
16110	16110 25 mm обвод (Германия)	1,86	2,04	
16112	16112 32 mm обвод (Германия)	3,69	4,06	
	Вварное седло			
15156	15156 40/20 mm вварное седло (Германия)	0,84	0,92	
15158	15158 40/25 mm вварное седло (Германия)	0,84	0,92	
15160	15160 50/20 mm вварное седло (Германия)	0,84	0,92	
15162	15162 50/25 mm вварное седло (Германия)	0,84	0,92	
15164	15164 63/20 mm вварное седло (Германия)	0,84	0,92	
15166	15166 63/25 mm вварное седло (Германия)	0,84	0,92	
15168	15168 63/32 mm вварное седло (Германия)	0,84	0,92	
15170	15170 75/20 mm вварное седло (Германия)	0,84	0,92	
15172	15172 75/25 mm вварное седло (Германия)	0,84	0,92	
15174	15174 75/32 mm вварное седло (Германия)	0,84	0,92	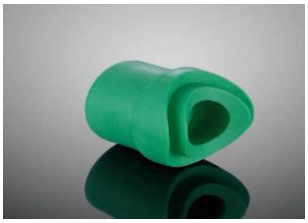
15175	15175 75/40 mm вварное седло (Германия)	0,84	0,92	
15176	15176 90/20 mm вварное седло (Германия)	0,84	0,92	
15178	15178 90/25 mm вварное седло (Германия)	0,84	0,92	
15180	15180 90/32 mm вварное седло (Германия)	0,84	0,92	
15181	15181 90/40 mm вварное седло (Германия)	0,84	0,92	
15182	15182 110/20 mm вварное седло (Германия)	0,84	0,92	
15184	15184 110/25 mm вварное седло (Германия)	0,84	0,92	
15186	15186 110/32 mm вварное седло (Германия)	0,84	0,92	
15188	15188 110/40 mm вварное седло (Германия)	0,84	0,92	
15189	15189 110/50 mm вварное седло (Германия)	1,38	1,51	
15190	15190 125/20 mm вварное седло (Германия)	0,84	0,92	
15192	15192 125/25 mm вварное седло (Германия)	0,84	0,92	
15194	15194 125/32 mm вварное седло (Германия)	0,84	0,92	
15196	15196 125/40 mm вварное седло (Германия)	0,84	0,92	
15197	15197 125/50 mm вварное седло (Германия)	1,38	1,51	
15198	15198 125/63 mm вварное седло (Германия)	1,88	2,06	
15206	15206 160/20 mm вварное седло (Германия)	1,08	1,19	
15208	15208 160/25 mm вварное седло (Германия)	1,08	1,19	
15210	15210 160/32 mm вварное седло (Германия)	1,08	1,19	
15212	15212 160/40 mm вварное седло (Германия)	1,08	1,19	
15214	15214 160/50 mm вварное седло (Германия)	1,86	2,04	
15216	15216 160/63 mm вварное седло (Германия)	2,29	2,52	

15218	15218 160/75 mm вварное седло (Германия)	5,79	6,36
15220	15220 160/90 mm вварное седло (Германия)	7,54	8,30
15228	15228 200-250/20 mm вварное седло (Германия)	1,20	1,32
15229	15229 200-250/25 mm вварное седло (Германия)	1,20	1,32
15230	15230 200-250/32 mm вварное седло (Германия)	1,20	1,32
15231	15231 200/40 mm вварное седло (Германия)	1,46	1,60
15232	15232 200/50 mm вварное седло (Германия)	2,37	2,61
15233	15233 200/63 mm вварное седло (Германия)	2,77	3,05
15234	15234 200/75 mm вварное седло (Германия)	5,95	6,54
15235	15235 200/90 mm вварное седло (Германия)	7,54	8,30
15236	15236 200/110 mm вварное седло (Германия)	10,93	12,03
15237	15237 200/125 mm вварное седло (Германия)	17,12	18,83
15251	15251 250/40 mm вварное седло (Германия)	2,29	2,52
15252	15252 250/50 mm вварное седло (Германия)	2,55	2,81
15253	15253 250/63 mm вварное седло (Германия)	2,99	3,29
15254	15254 250/75 mm вварное седло (Германия)	6,02	6,63
15255	15255 250/90 mm вварное седло (Германия)	7,62	8,38
15256	15256 250/110 mm вварное седло (Германия)	11,25	12,38
15257	15257 250/125 mm вварное седло (Германия)	17,48	19,22
15260	15260 315/63 mm вварное седло (Германия)	5,03	5,53
15261	15261 315/75 mm вварное седло (Германия)	6,18	6,80
15262	15262 315/90 mm вварное седло (Германия)	10,17	11,19
15263	15263 315/110 mm вварное седло (Германия)	13,69	15,05
15264	15264 315/125 mm вварное седло (Германия)	17,08	18,78
15265	15265 315/160 mm вварное седло (Германия)	25,60	28,16
Втулка с буртиком			
15512	15512 32 mm втулка с буртиком (Германия)	1,34	1,47
15514	15514 40 mm втулка с буртиком (Германия)	1,58	1,73
15516	15516 50 mm втулка с буртиком (Германия)	2,47	2,72
15518	15518 63 mm втулка с буртиком (Германия)	2,79	3,07
15520	15520 75 mm втулка с буртиком (Германия)	3,93	4,32
15522	15522 90 mm втулка с буртиком (Германия)	8,59	9,45
15524	15524 110 mm втулка с буртиком (Германия)	12,81	14,09
15526	15526 125 mm втулка с буртиком (Германия)*	20,25	22,28
15527	15527 125 mm втулка с буртиком (Германия)	14,26	15,69
15530	15530 SDR 7,4 - 160 mm втулка с буртиком (Германия)	19,35	21,29
15531	15531 SDR 11 - 160 mm втулка с буртиком (Германия)	19,35	21,29
15534	15534 SDR 7,4 - 200 mm втулка с буртиком (Германия)	71,78	78,96
15535	15535 SDR 11 - 200 mm втулка с буртиком (Германия)	71,78	78,96
15538	15538 SDR 7,4 - 250 mm втулка с буртиком (Германия)	85,43	93,97
15539	15539 SDR 11 - 250 mm втулка с буртиком (Германия)	69,92	76,91
15543	15543 SDR 11 - 315 mm втулка с буртиком (Германия)	233,26	256,59
15545	15545 SDR 11 - 355 mm втулка с буртиком (Германия)	310,61	341,67
15547	15547 SDR 11 - 400 mm втулка с буртиком (Германия)	339,21	373,13
15549	15549 SDR 11 - 450 mm втулка с буртиком (Германия)	438,37	482,21
Муфтовое соединение			
15812	15812 32 mm муфтовое разборное соединение (Германия)	31,18	34,30
15814	15814 40 mm муфтовое разборное соединение (Германия)	48,84	53,72
15816	15816 50 mm муфтовое разборное соединение (Германия)	48,84	53,72
15818	15818 63 mm муфтовое разборное соединение (Германия)	80,68	88,75
15820	15820 75 mm муфтовое разборное соединение (Германия)	106,01	116,62
Муфтовое соединение fusiotherm из полипропилена			
15838	15838 20 mm муфтовое разборное соединение из полипропилена (Германия)	10,31	11,35
15840	15840 25 mm муфтовое разборное соединение из полипропилена (Германия)	11,37	12,51
15842	15842 32 mm муфтовое разборное соединение из полипропилена (Германия)	12,67	13,94
15844	15844 40 mm муфтовое разборное соединение из полипропилена (Германия)	23,38	25,72
15846	15846 50 mm муфтовое разборное соединение из полипропилена (Германия)	31,56	34,72
15848	15848 63 mm муфтовое разборное соединение из полипропилена (Германия)	37,51	41,26

15850	15850 75 mm муфтовое разборное соединение из полипропилена (Германия)	52,07	57,28	
Электросварочная муфта fusiotherm				
17208	17208 20 mm электросварочная муфта (Германия)	10,01	11,02	
17210	17210 25 mm электросварочная муфта (Германия)	10,41	11,46	
17212	17212 32 mm электросварочная муфта (Германия)	11,65	12,82	
17214	17214 40 mm электросварочная муфта (Германия)	11,85	13,04	
17216	17216 50 mm электросварочная муфта (Германия)	12,77	14,04	
17218	17218 63 mm электросварочная муфта (Германия)	18,51	20,36	
17220	17220 75 mm электросварочная муфта (Германия)	21,96	24,16	
17222	17222 90 mm электросварочная муфта (Германия)	28,03	30,83	
17224	17224 110 mm электросварочная муфта (Германия)	39,80	43,78	
17226	17226 125 mm электросварочная муфта (Германия)	53,25	58,57	
17230	17230 160 mm электросварочная муфта (Германия)	69,69	76,65	
Отвод 90* с резьбой ("Ушастик")				
20106	20106 16 mm x 1/2“ отвод 90* с внутренней резьбой и креплением (Германия)	2,27	2,50	
20108	20108 20 mm x 1/2“ отвод 90* с внутренней резьбой и креплением (Германия)	2,27	2,50	
20110	20110 20 mm x 3/4“ отвод 90* с внутренней резьбой и креплением (Германия)	3,41	3,75	
20112	20112 25 mm x 3/4“ отвод 90* с внутренней резьбой и креплением (Германия)	3,41	3,75	
20113	20113 25 mm x 1/2“ отвод 90* с внутренней резьбой и креплением (Германия)	2,27	2,50	
Монтажная шина				
60010	60010 Монтажная шина 220/150/80 mm (Германия)	4,75	5,22	
Монтажная шина				
79090	79090 Монтажная шина длинна= 560 mm (Германия)	7,28	8,01	
Звукоизолирующий корпус				
20120	20120 Звукоизолирующий корпус для угольника. 5 mm (Германия)	1,92	2,11	
Звукоразделительная плита				
79080	79080 звукоразделительная плита (Германия)	3,83	4,21	
Монтажная деталь (двойная и одинарная)				
79095	79095 Монтажная деталь double (Германия)	8,34	9,17	
79096	79096 Монтажная деталь single (Германия)	3,57	3,93	
Деталь, для подсоединения к полой стене				
20114	20114 Деталь для подсоединения к полой стене 1/2“ (Германия)	6,18	6,80	
Угольник с внутренней резьбой для подсоединения к полой стене				
20156	20156 Угольник с внутренней резьбой и креплением для подсоединения к полой стене16 mm x 1/2“ f (Германия)	2,81	3,09	
20158	20158 Угольник с внутренней резьбой и креплением для подсоединения к полой стене 20 mm x 1/2“ f (Германия)	2,81	3,09	
Соеденительная деталь с конрогайкой, уплотнением и прижимной гайкой				
20204	20204 Соеденительная деталь с конрогайкой, уплотнением и прижимной гайкой 20 mm x 1/2“ f x 3/4“ m (Германия)	5,3466	5,88	
Соеденительный переходной угольник с конрогайкой, уплотнением и прижимной гайкой				
20206	20206 Соеденительная деталь угловая с конрогайкой, уплотнением и прижимной гайкой 16 mm x 1/2“ f x 3/4“ m (Германия)	6,82	7,51	
20208	20208 Соеденительная деталь угловая с конрогайкой, уплотнением и прижимной гайкой 20 mm x 1/2“ f x 3/4“ m (Германия)	6,82	7,51	
20209	20209 Соеденительная деталь угловая с конрогайкой, уплотнением и прижимной гайкой 25 mm x 1/2“ f x 3/4“ m (Германия)	6,82	7,51	
Защитная пробка				
50708	50708 Защитная пробка1/2“ m (Германия)	0,34	0,37	
50710	50710 Защитная пробка3/4“ m (Германия)	0,42	0,46	

Монтажный шаблон			
50700	50700 -Монтажный шаблон (Германия)	9,16	10,07
Монтажная деталь двойная			
60110	60110 Монтажная деталь двойния 80/100/150 mm (Германия)	13,75	15,12
Монтажная деталь одинарная			
60115	60115 Монтажная деталь одинарная (Германия)	8,88	9,77
Монтажная деталь с двумя угольниками			
60150	60150 Монтажная деталь с угольниками (Германия)	27,83	30,61
Монтажная деталь с одним угольником			
60155	60155 Монтажная деталь с одним угольником (Германия)	16,08	17,69
Переходной угольник для полой стены			
20210	20210 Переходной угольник для полой стены20 mm x 1/2“ f x 3/4“ m (Германия)	6,8229	7,51
Переходник круглый с внутренней резьбой (муфта-насадка круглая)			
21006	21006 16 mm x 1/2“ f переходник круглый с внутренней резьбой (Германия)	1,94	2,13
21008	21008 20 mm x 1/2“ f переходник круглый с внутренней резьбой (Германия)	1,94	2,13
21010	21010 20 mm x 3/4“ f переходник круглый с внутренней резьбой (Германия)	2,57	2,83
21011	21011 25 mm x 1/2“ f переходник круглый с внутренней резьбой (Германия)	1,94	2,13
21012	21012 25 mm x 3/4“ f переходник круглый с внутренней резьбой (Германия)	2,57	2,83
21013	21013 32 mm x 3/4“ f переходник круглый с внутренней резьбой (Германия)	2,81	3,09
Переходник круглый с внутренней резьбой (муфта-насадка) под ключ			
21106	21106 16 mm x 1/2“ f переходник круглый с внутренней резьбой под ключ (Германия)	2,67	2,94
21108	21108 20 mm x 1/2“ f переходник круглый с внутренней резьбой под ключ (Германия)	2,67	2,94
21110	21110 20 mm x 3/4“ f переходник круглый с внутренней резьбой под ключ (Германия)	3,11	3,42
21111	21111 25 mm x 1/2“ f переходник круглый с внутренней резьбой под ключ (Германия)	2,67	2,94
21112	21112 25 mm x 3/4“ f переходник круглый с внутренней резьбой под ключ (Германия)	3,11	3,42
21113	21113 32 mm x 3/4“ f переходник круглый с внутренней резьбой под ключ (Германия)	3,59	3,95
21114	21114 32 mm x 1“ f переходник круглый с внутренней резьбой под ключ (Германия)	7,28	8,01
21115	21115 40 mm x 1“ f переходник круглый с внутренней резьбой под ключ (Германия)	7,64	8,40
21116	21116 40 mm x 1 1/4“ f переходник круглый с внутренней резьбой под ключ (Германия)	11,51	12,66
21117	21117 50 mm x 1 1/4“ f переходник круглый с внутренней резьбой под ключ (Германия)	11,89	13,08
21118	21118 50 mm x 1 1/2“ f переходник круглый с внутренней резьбой под ключ (Германия)	13,35	14,68
21119	21119 63 mm x 1 1/2“ f переходник круглый с внутренней резьбой под ключ (Германия)	14,62	16,09
21120	21120 63 mm x 2“ f переходник круглый с внутренней резьбой под ключ (Германия)	20,69	22,76
21122	21122 75 mm x 2“ f переходник круглый с внутренней резьбой под ключ (Германия)	21,59	23,74
	Муфта PP с резьбой внутренней 75xG2 1/2"	0,00	0,00
	Муфта PP с резьбой внутренней 90xG3"	0,00	0,00
Ниппель-насадка круглая самоуплотняющаяся			
21258	21258 переходник круглый с наружной резьбой самоуплотняющийся 20 mm x 1/2“ m (Германия)	2,91	3,20
21261	21261 переходник круглый с наружной резьбой самоуплотняющийся 25 mm x 1/2“ m (Германия)	2,91	3,20
21262	21262 переходник круглый с наружной резьбой самоуплотняющийся 25 mm x 3/4“ m (Германия)	3,25	3,58
Переходник круглый с наружной резьбой (ниппель-насадка круглая)			
21206	21206 переходник круглый с наружной резьбой 16 mm x 1/2“ m (Германия)	2,53	2,79

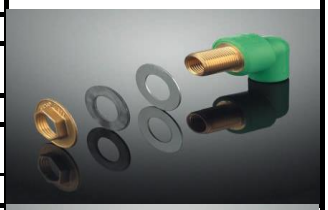

21208	21208 переходник круглый с наружной резьбой 20 mm x 1/2“ m (Германия)	2,53	2,79
21210	21210 переходник круглый с наружной резьбой 20 mm x 3/4“ m (Германия)	2,93	3,23
21211	21211 переходник круглый с наружной резьбой 25 mm x 1/2“ m (Германия)	2,53	2,79
21212	21212 переходник круглый с наружной резьбой 25 mm x 3/4“ m (Германия)	2,93	3,23
21213	21213 переходник круглый с наружной резьбой 32 mm x 3/4“ m (Германия)	3,45	3,80
Переходник круглый с наружной резьбой (ниппель-насадка) под ключ			
21306	21306 Переходник круглый с наружной резьбой под ключ 16 mm x 1/2“ m (Германия)	3,05	3,36
21308	21308 Переходник круглый с наружной резьбой под ключ 20 mm x 1/2“ m (Германия)	3,14	3,45
21310	21310 Переходник круглый с наружной резьбой под ключ 20 mm x 3/4“ m (Германия)	3,49	3,84
21312	21312 Переходник круглый с наружной резьбой под ключ 25 mm x 3/4“ m (Германия)	3,49	3,84
21314	21314 Переходник круглый с наружной резьбой под ключ 32 mm x 1“ m (Германия)	6,63	7,29
21316	21316 Переходник круглый с наружной резьбой под ключ 32 mm x 1 1/4“ m (Германия)	10,85	11,94
21317	21317 Переходник круглый с наружной резьбой под ключ 40 mm x 1“ m (Германия)	6,66	7,33
21318	21318 Переходник круглый с наружной резьбой под ключ 40 mm x 1 1/4“ m (Германия)	11,55	12,71
21319	21319 Переходник круглый с наружной резьбой под ключ 50 mm x 1 1/4“ m (Германия)	11,91	13,10
21320	21320 Переходник круглый с наружной резьбой под ключ 50 mm x 1 1/2“ m (Германия)	14,72	16,20
21321	21321 Переходник круглый с наружной резьбой под ключ 63 mm x 1 1/2“ m (Германия)	17,40	19,14
21322	21322 Переходник круглый с наружной резьбой под ключ 63 mm x 2“ m (Германия)	20,37	22,41
21323	21323 Переходник круглый с наружной резьбой под ключ 75 mm x 2“ m (Германия)	20,85	22,93
21324	21324 Переходник круглый с наружной резьбой под ключ 75 mm x 2 1/2“ m (Германия)	31,22	34,34
21325	21325 Переходник круглый с наружной резьбой под ключ 90 mm x 3“ m (Германия)	48,70	53,57
21327	21327 Переходник круглый с наружной резьбой под ключ 110 mm x 4“ m (Германия)	99,83	109,81
Ниппель-насадка под ключ самоуплотняющийся			
21355	21355 Переходник круглый с наружной резьбой под ключ самоуплотняющийся 20 mm x 1/2“ m (Германия)	3,33	3,66
Ниппель-насадка под ключ самоуплотняющийся			
21356	21356 Переходник круглый с наружной резьбой под ключ самоуплотняющийся 16 mm x 1/2“ m (Германия)	3,45	3,80
21358	21358 Переходник круглый с наружной резьбой под ключ самоуплотняющийся 20 mm x 1/2“ m (Германия)	3,45	3,80
Колено 90* с резьбой внутр.			
23006	23006 Колено 90° с внутренней резьбой 16 mm x 1/2“ f (Германия)	2,27	2,50
23008	23008 Колено 90° с внутренней резьбой 20 mm x 3/4“ f (Германия)	3,41	3,75
23010	23010 Колено 90° с внутренней резьбой 20 mm x 1/2“ f (Германия)	2,27	2,50
23012	23012 Колено 90° с внутренней резьбой 25 mm x 3/4“ f (Германия)	3,41	3,75
23014	23014 Колено 90° с внутренней резьбой 25 mm x 1/2“ f (Германия)	2,27	2,50
23016	23016 Колено 90° с внутренней резьбой 32 mm x 3/4“ f (Германия)	3,79	4,17
23018	23018 Колено 90° с внутренней резьбой 32 mm x 1“ f (Германия)	8,16	8,98
Колено 90* с резьбой внутренней			
23208	23208 Колено 90° с внутренней резьбой ниппельное 20 mm x 1/2“ f (Германия)	2,17	2,39
Колено 90* с резьбой наружной			

23504	23504 Колено 90º с наружной резьбой 16 mm x 1/2“ m (Германия)	2,85	3,14	
23506	23506 Колено 90º с наружной резьбой 20 mm x 1/2“ m (Германия)	2,85	3,14	
23508	23508 Колено 90º с наружной резьбой 20 mm x 3/4“ m (Германия)	3,21	3,53	
23510	23510 Колено 90º с наружной резьбой 25 mm x 3/4“ m (Германия)	3,21	3,53	
23512	23512 Колено 90º с наружной резьбой 32 mm x 3/4“ m (Германия)	4,19	4,61	
23514	23514 Колено 90º с наружной резьбой 32 mm x 1“ m (Германия)	7,44	8,19	
Тройник с внутренней резьбой				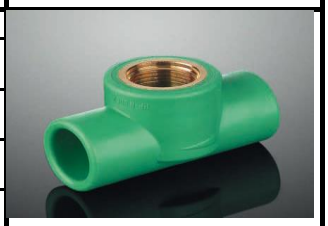
25004	25004 Тройник с внутренней резьбой 16 x 1/2“ f x 16 mm (Германия)	2,69	2,96	
25006	25006 Тройник с внутренней резьбой 20 x 1/2“ f x 20 mm (Германия)	2,69	2,96	
25008	25008 Тройник с внутренней резьбой 20 x 3/4“ f x 20 mm (Германия)	3,57	3,93	
25010	25010 Тройник с внутренней резьбой 25 x 1/2“ f x 25 mm (Германия)	2,69	2,96	
25012	25012 Тройник с внутренней резьбой 25 x 3/4“ f x 25 mm (Германия)	3,57	3,93	
25013	25013 Тройник с внутренней резьбой 32 x 1/2“ f x 32 mm (Германия)	3,45	3,80	
25014	25014 Тройник с внутренней резьбой 32 x 3/4“ f x 32 mm (Германия)	4,19	4,61	
25016	25016 Тройник с внутренней резьбой 32 x 1“ f x 32 mm (Германия)	8,20	9,02	
25018	25018 Тройник с внутренней резьбой 40x1/2" (Германия)	3,86	4,25	
25019	25019 Тройник с внутренней резьбой 40x3/4 (Германия)	6,14	6,75	
25020	25020 Тройник с внутренней резьбой 40x1" (Германия)	8,95	9,85	
25022	25022 Тройник с внутренней резьбой 50 x 1“ f x 50 mm (Германия)	9,48	10,43	
Тройник с наружной резьбой				
25506	25506 Тройник с наружной резьбой 20 x 1/2“ m x 20 mm (Германия)	3,29	3,62	
Соеденитель свинчиваемый с наружной резьбой (американка)				
26608	26608 Соеденитель свинчиваемый с наружной резьбой 20 mm x 1/2“ m (Германия)	13,67	15,03	
	20мм x 3/4	0,00	0,00	
26610	26610 Соеденитель свинчиваемый с наружной резьбой 25 mm x 3/4“ m (Германия)	16,36	17,99	
26611	26611 Соеденитель свинчиваемый с наружной резьбой 25 mm x 1“ m (Германия)	0,00	0,00	
26612	26612 Соеденитель свинчиваемый с наружной резьбой 32 mm x 1“ m (Германия)	19,05	20,96	
26614	26614 Соеденитель свинчиваемый с наружной резьбой 40 mm x 1 1/4“ m (Германия)	29,83	32,81	
26616	26616 Соеденитель свинчиваемый с наружной резьбой 50 mm x 1 1/2“ m (Германия)	34,25	37,68	
26618	26618 Соеденитель свинчиваемый с наружной резьбой 63 mm x 2“ m (Германия)	51,69	56,86	
Соеденитель свинчиваемый с внутренней резьбой резьбой (американка)				
26638	26638 Соеденитель свинчиваемый с внутренней резьбой 20 mm x 1/2“ f (Германия)	7,70	8,47	
26640	26640 Соеденитель свинчиваемый с внутренней резьбой 25 mm x 3/4“ f (Германия)	9,44	10,38	
26642	26642 Соеденитель свинчиваемый с внутренней резьбой 32 mm x 1“ f (Германия)	12,17	13,39	
26644	26644 Соеденитель свинчиваемый с внутренней резьбой 40 mm x 1 1/4“ f (Германия)	26,43	29,08	
26646	26646 Соеденитель свинчиваемый с внутренней резьбой 50 mm x 1 1/2“ f (Германия)	34,99	38,49	
26648	26648 Соеденитель свинчиваемый с внутренней резьбой 63 mm x 2“ f (Германия)	52,43	57,67	
Резьбовое соединение с внутренней резьбой, L=100mm				
26708	26708 резьбовое соединение с внутренней резьбой 20 mm x гайка R 1“ (Германия)	4,75	5,22	
26710	26710 резьбовое соединение с внутренней резьбой 25 mm x гайка R 1 1/4“ (Германия)	5,27	5,79	

26712	26712 резьбовое соединение с внутренней резьбой 32 mm x гайка R 1 1/2“ (Германия)	5,87	6,45	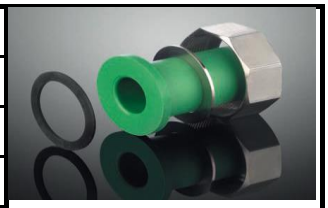
26714	26714 резьбовое соединение с внутренней резьбой 40 mm x гайка R 2“ (Германия)	10,55	11,61	
26716	26716 резьбовое соединение с внутренней резьбой 50 mm x гайка R 2 1/4“ (Германия)	15,50	17,05	
26718	26718 резьбовое соединение с внутренней резьбой 63 mm x гайка R 3/4“ (Германия)	22,18	24,40	
26720	26720 резьбовое соединение с внутренней резьбой 75 mm x гайка R 3 1/2“ (Германия)	39,66	43,63	
26722	26722 резьбовое соединение с внутренней резьбой 90 mm x гайка R 4“ (Германия)	50,19	55,21	
Переход с накидной гайкой круглый				
26808	26808 Переход с накидной гайкой круглый 20 mm x гайка R 3/4“ (Германия)	7,66	8,43	
26810	26810 Переход с накидной гайкой круглый 25 mm x гайка R 3/4“ (Германия)	10,01	11,02	
26812	26812 Переход с накидной гайкой круглый 32 mm x гайка R 3/4“ (Германия)	10,85	11,94	
Переход с накидной гайкой под ключ				
27010	27010 Переход с накидной гайкой под ключ 20 mm x гайка R 1“ (Германия)	10,39	11,43	
27011	27011 Переход с накидной гайкой под ключ 25 mm x гайка R 1“ (Германия)	10,39	11,43	
27012	27012 Переход с накидной гайкой под ключ 25 mm x гайка R 1 1/4“ (Германия)	11,67	12,84	
27013	27013 Переход с накидной гайкой под ключ 32 mm x гайка R 1 1/4“ (Германия)	11,67	12,84	
27014	27014 Переход с накидной гайкой под ключ 32 mm x гайка R 1 1/2“ (Германия)	16,10	17,71	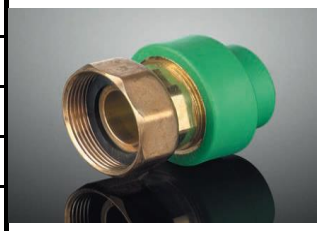
27015	27015 Переход с накидной гайкой под ключ 40 mm x гайка R 1 1/2“ (Германия)	17,00	18,70	
27016	27016 Переход с накидной гайкой под ключ 40 mm x гайка R 2“ (Германия)	31,78	34,96	
27017	27017 Переход с накидной гайкой под ключ 50 mm x гайка R 2“ (Германия)	34,56	38,02	
27018	27018 Переход с накидной гайкой под ключ 50 mm x гайка R 2 1/4“ (Германия)	36,73	40,40	
27019	27019 Переход с накидной гайкой под ключ 63 mm x гайка R 2 1/4“ (Германия)	36,73	40,40	
27020	27020 Переход с накидной гайкой под ключ 63 mm x гайка R 2 3/4“ (Германия)	53,81	59,19	
27021	27021 Переход с накидной гайкой под ключ 75 mm x гайка R 2 3/4“ (Германия)	53,81	59,19	
27022	27022 Переход с накидной гайкой под ключ 75 mm x гайка R 3 1/2“ (Германия)	78,12	85,94	
Контрдеталь с муфтой для сварки (пайки) и наружной резьбой				
27310	27310 Контрдеталь с муфтой для сварки и наружной резьбой 20 mm x 1“ m (Германия)	10,85	11,94	
27311	27311 Контрдеталь с муфтой для сварки и наружной резьбой 25 mm x 1“ m (Германия)	10,85	11,94	
27312	27312 Контрдеталь с муфтой для сварки и наружной резьбой 25 mm x 1 1/4“ m (Германия)	11,93	13,12	
27313	27313 Контрдеталь с муфтой для сварки и наружной резьбой 32 mm x 1 1/4“ m (Германия)	11,93	13,12	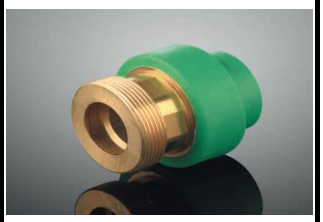
27314	27314 Контрдеталь с муфтой для сварки и наружной резьбой 32 mm x 1 1/2“ m (Германия)	17,72	19,49	
27315	27315 Контрдеталь с муфтой для сварки и наружной резьбой 40 mm x 1 1/2“ m (Германия)	17,86	19,64	
27316	27316 Контрдеталь с муфтой для сварки и наружной резьбой 40 mm x 2“ m (Германия)	25,88	28,46	
27317	27317 Контрдеталь с муфтой для сварки и наружной резьбой 50 mm x 2“ m (Германия)	25,24	27,76	
27318	27318 Контрдеталь с муфтой для сварки и наружной резьбой 50 mm x 2 1/4“ m (Германия)	33,42	36,76	
27319	27319 Контрдеталь с муфтой для сварки и наружной резьбой 63 mm x 2 1/4“ m (Германия)	37,40	41,14	
27320	27320 Контрдеталь с муфтой для сварки и наружной резьбой 63 mm x 2 3/4“ m (Германия)	54,25	59,68	
27321	27321 Контрдеталь с муфтой для сварки и наружной резьбой 75 mm x 2 3/4“ m (Германия)	56,09	61,70	
27322	27322 Контрдеталь с муфтой для сварки и наружной резьбой 75 mm x 3 1/2“ m (Германия)	80,35	88,39	
Латунная контрдеталь (футорка)				
27510	27510 Латунная контрдеталь (футорка) 1“ m x 1/2“ (Германия)	5,57	6,12	

27512	27512 Латунная контрдеталь (футорка) 1 1/4“ m x 3/4“ (Германия)	5,99	6,58	
27514	27514 Латунная контрдеталь (футорка) 1 1/2“ m x 1“ (Германия)	10,57	11,63	
27516	27516 Латунная контрдеталь (футорка) 2“ m x 1 1/4“ (Германия)	13,25	14,57	
27518	27518 Латунная контрдеталь (футорка) 2 1/4“ m x 1 1/2“ (Германия)	23,64	26,00	
27520	27520 Латунная контрдеталь (футорка) 2 3/4“ m x 2“ (Германия)	25,36	27,89	
27522	27522 Латунная контрдеталь (футорка) 3 1/2“ m x 2 1/2“ (Германия)	28,25	31,07	
27524	27524 Латунная контрдеталь (футорка) 4“ m x 3“ (Германия)	47,34	52,08	
Латунная контрдеталь (ниппель)				
27710	27710 Латунная контрдеталь (ниппель) 1“ m x 1/2“ m (Германия)	7,08	7,79	
27712	27712 Латунная контрдеталь (ниппель) 1 1/4“ m x 3/4“ m (Германия)	10,01	11,02	
27714	27714 Латунная контрдеталь (ниппель) 1 1/2“ m x 1“ m (Германия)	9,96	10,95	
27716	27716 Латунная контрдеталь (ниппель) 2“ m x 1 1/4“ m (Германия)	19,97	21,97	
27718	27718 Латунная контрдеталь (ниппель) 2 1/4“ m x 1 1/2“ m (Германия)	25,97	28,57	
27720	27720 Латунная контрдеталь (ниппель) 2 3/4“ m x 2“ m (Германия)	35,36	38,90	
27722	27722 Латунная контрдеталь (ниппель) 3 1/2“ m x 2 1/2“ m (Германия)	41,74	45,91	
27724	27724 Латунная контрдеталь (ниппель) 4“ m x 3“ m (Германия)	61,71	67,88	
Вварное седло с внутренней резьбой				
28214	28214 40/25 mm x 1/2" вварное седло с внутренней резьбой (Германия) “	3,19	3,51	
28216	28216 50/25 mm x 1/2" вварное седло с внутренней резьбой (Германия) “	3,19	3,51	
28218	28218 63/25 mm x 1/2" вварное седло с внутренней резьбой (Германия) “	3,19	3,51	
28220	28220 75/25 mm x 1/2" вварное седло с внутренней резьбой (Германия) “	3,19	3,51	
28222	28222 90/25 mm x 1/2" вварное седло с внутренней резьбой (Германия) “	3,19	3,51	
28224	28224 110/25 mm x 1/2" вварное седло с внутренней резьбой (Германия) “	3,19	3,51	
28226	28226 125/25 mm x 1/2" вварное седло с внутренней резьбой (Германия) “	3,19	3,51	
28230	28230 160/25 mm x 1/2" вварное седло с внутренней резьбой (Германия) “	3,19	3,51	
28232	28232 200-250/25 mm x 1/2" вварное седло с внутренней резьбой (Германия) “	3,19	3,51	
28234	28234 40/25 mm x 3/4" вварное седло с внутренней резьбой (Германия) “	4,05	4,45	
28236	28236 50/25 mm x 3/4" вварное седло с внутренней резьбой (Германия) “	4,05	4,45	
28238	28238 63/25 mm x 3/4" вварное седло с внутренней резьбой (Германия) “	4,05	4,45	
28240	28240 75/25 mm x 3/4" вварное седло с внутренней резьбой (Германия) “	4,05	4,45	
28242	28242 90/25 mm x 3/4" вварное седло с внутренней резьбой (Германия) “	4,05	4,45	
28244	28244 110/25 mm x 3/4" вварное седло с внутренней резьбой (Германия) “	4,05	4,45	
28246	28246 125/25 mm x 3/4" вварное седло с внутренней резьбой (Германия) “	4,05	4,45	
28250	28250 160/25 mm x 3/4" вварное седло с внутренней резьбой (Германия) “	4,05	4,45	
28254	28254 200-250/25 mm x 3/4" вварное седло с внутренней резьбой (Германия) “	4,05	4,45	
28260	28260 75/32 mm x 1" вварное седло с внутренней резьбой (Германия) x 1“	6,42	7,07	
28262	28262 90/32 mm x 1" вварное седло с внутренней резьбой (Германия) x 1“	6,42	7,07	
28264	28264 110/32 mm x 1" вварное седло с внутренней резьбой (Германия) x 1“	6,42	7,07	
28266	28266 125/32 mm x 1" вварное седло с внутренней резьбой (Германия) x 1“	6,42	7,07	

28270	28270 160/32 mm x 1" вварное седло с внутренней резьбой (Германия) x 1“	6,42	7,07
28274	28274 200-250/32 mm x 1" вварное седло с внутренней резьбой (Германия) x 1“	8,66	9,52
Вварное седло с наружной резьбой			
28314	28314 40/25 mm x 1/2" вварное седло с наружной резьбой (Германия)	3,37	3,71
28316	28316 50/25 mm x 1/2" вварное седло с наружной резьбой (Германия)	3,37	3,71
28318	28318 63/25 mm x 1/2" вварное седло с наружной резьбой (Германия)	3,37	3,71
28320	28320 75/25 mm x 1/2" вварное седло с наружной резьбой (Германия)	3,37	3,71
28322	28322 90/25 mm x 1/2" вварное седло с наружной резьбой (Германия)	3,37	3,71
28324	28324 110/25 mm x 1/2" вварное седло с наружной резьбой (Германия)	3,37	3,71
28326	28326 125/25 mm x 1/2" вварное седло с наружной резьбой (Германия)	4,29	4,72
28330	28330 160/25 mm x 1/2" вварное седло с наружной резьбой (Германия)	4,33	4,76
28334	28334 40/25 mm x 3/4" вварное седло с наружной резьбой (Германия)	4,79	5,27
28336	28336 50/25 mm x 3/4" вварное седло с наружной резьбой (Германия)	4,83	5,31
28338	28338 63/25 mm x 3/4" вварное седло с наружной резьбой (Германия)	5,83	6,41
28340	28340 75/25 mm x 3/4" вварное седло с наружной резьбой (Германия)	5,83	6,41
28342	28342 90/25 mm x 3/4" вварное седло с наружной резьбой (Германия)	5,83	6,41
28344	28344 110/25 mm x 3/4" вварное седло с наружной резьбой (Германия)	5,83	6,41
28346	28346 125/25 mm x 3/4" вварное седло с наружной резьбой (Германия)	5,83	6,41
28350	28350 160/25 mm x 3/4" вварное седло с наружной резьбой (Германия)	5,83	6,41
Распределительный блок для водоснабжения			
30115	30115 Распределительный блок для водоснабжения 20/25 мм (Германия)	7,10	7,81
Распределительный блок для водоснабжения в изоляционном футляре			
30130	30130 Распределительный блок для водоснабжения в изоляционном футляре 20/25 мм , высота 70 мм (Германия)	9,99	10,99
Распределительная труба 246 мм, с 4-мя отводами			
30602	30602 Распределительная труба 246 мм, с 4-мя отводами ø 32 мм x 16 мм (Германия)	3,43	3,77
30604	30604 Распределительная труба 246 мм, с 4-мя отводами ø 32 мм x 20 мм (Германия)	3,43	3,77
Заглушка для распределительной трубы с внутренней резьбой			
30804	30804 Заглушка для распределительной трубы с внутренней резьбой 32 мм x 1/2вн.р. (Германия)	2,95	3,25
Шаровый кран для распределительной трубы			
78000	78000 Шаровый кран для распределительной трубы 32 mm (Германия)	19,49	21,44
Крепёжная скоба			
60210	60210 Крепёжная скоба для ø 32 mm (Германия)	7,46	8,21
Вентиль с прямым шпинделем			
40808	40808 20 mm вентиль с прямым шпинделем (Германия)	7,64	8,40
40810	40810 25 mm вентиль с прямым шпинделем (Германия)	7,64	8,40
40812	40812 32 mm вентиль с прямым шпинделем (Германия)	14,38	15,82
40814	40814 40 mm вентиль с прямым шпинделем (Германия)	23,90	26,29
Вентиль под штукатурку хромированный			
40858	40858 Вентиль под штукатурку хромированный 20 мм (Германия)	16,44	18,08
40860	40860 Вентиль под штукатурку хромированный 25 мм (Германия)	16,44	18,08
40862	40862 Вентиль под штукатурку хромированный 32 мм (Германия)	27,63	30,39
Вентиль под штукатурку хромированный без маховичка			
40868	40868 Вентиль под штукатурку хромированный без маховичка 20 мм (Германия)	12,17	13,39

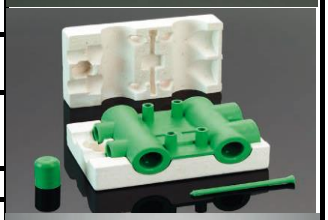

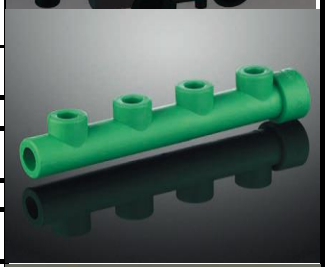

40870	40870 Вентиль под штукатурку хромированный без маховичка 25 мм (Германия)	12,71	13,98
40872	40872 Вентиль под штукатурку хромированный без маховичка 32 мм (Германия)	19,09	21,00
Вентиль под штукатурку хромированный универсальный (от 55мм до 100мм)			
40878	40878 Вентиль под штукатурку хромированный универсальный (от 55мм до 100мм) 20 мм (Германия)	17,52	19,27
40880	40880 Вентиль под штукатурку хромированный универсальный (от 55мм до 100мм) 25 мм (Германия)	17,52	19,27
40882	40882 Вентиль под штукатурку хромированный универсальный (от 55мм до 100мм) 32 мм (Германия)	28,97	31,86
Вентиль под штукатурку хромированный универсальный (от 55мм до 100мм) без маховичка			
40888	40888 Вентиль под штукатурку хромированный универсальный (от 55мм до 100мм) без маховичка 20 мм (Германия)	15,24	16,77
40890	40890 Вентиль под штукатурку хромированный универсальный (от 55мм до 100мм) без маховичка 25 мм (Германия)	15,24	16,77
40892	40892 Вентиль под штукатурку хромированный универсальный (от 55мм до 100мм) без маховичка 32 мм (Германия)	35,07	38,58
Удлинитель для вентиля под штукатурку хромированный (арт 40858 - 40862)			
40900	40900 Удлинитель для вентиля под штукатурку хромированный (арт 40858 - 40862) Длина 92 мм (Германия)	7,20	7,92
40902	40902 Удлинитель для вентиля под штукатурку хромированный (арт 40858 - 40862) Длина 132 мм (Германия)	10,21	11,24
Нижняя часть запорного вентиля			
40908	40908 Нижняя часть запорного вентиля 20 мм x 3/4" (Германия)	2,71	2,98
40910	40910 Нижняя часть запорного вентиля 25 мм x 3/4" (Германия)	2,71	2,98
40912	40912 Нижняя часть запорного вентиля 32 мм x 1" (Германия)	5,21	5,73
40914	40914 Нижняя часть запорного вентиля 40 мм x 1 1/4" (Германия)	11,13	12,25
Вентиль с наклонным шпинделем			
41108	41108 Вентиль с наклонным шпинделем 20 мм (Германия)	15,58	17,14
41110	41110 Вентиль с наклонным шпинделем 25 мм (Германия)	15,58	17,14
41112	41112 Вентиль с наклонным шпинделем 32 мм (Германия)	20,45	22,49
41114	41114 Вентиль с наклонным шпинделем 40 мм (Германия)	32,10	35,31
Вентиль комбинированный, свободнопоточный с обратным клапаном, с наклонным шпинделем			
41208	41208 Вентиль комбинированный, свободнопоточный с обратным клапаном, с наклонным шпинделем 20 мм (Германия)	20,23	22,25
41210	41210 Вентиль комбинированный, свободнопоточный с обратным клапаном, с наклонным шпинделем 25 мм (Германия)	20,23	22,25
41212	41212 Вентиль комбинированный, свободнопоточный с обратным клапаном, с наклонным шпинделем 32 мм (Германия)	24,22	26,64
41214	41214 Вентиль комбинированный, свободнопоточный с обратным клапаном, с наклонным шпинделем 40 мм (Германия)	44,01	48,41
Кран шаровый для сварки (впайки)			
41308	41308 Кран шаровый для сварки (впайки) 20 мм (Германия)	18,65	20,52
41310	41310 Кран шаровый для сварки (впайки) 25 мм (Германия)	21,01	23,11
41312	41312 Кран шаровый для сварки (впайки) 32 мм (Германия)	31,98	35,18
41314	41314 Кран шаровый для сварки (впайки) 40 мм (Германия)	47,84	52,62
41316	41316 Кран шаровый для сварки (впайки) 50 мм (Германия)	82,61	90,87

41318	41318 Кран шаровый для сварки (впайки) 63 мм (Германия)	144,56	159,01	
Удлинение для шарового крана				
41378	41378 Удлинение для шарового крана 20/25 мм, длина 35мм (Германия)	9,94	10,93	
41382	41382 Удлинение для шарового крана 32/40 мм, длина 35мм (Германия)	9,94	10,93	
41386	41386 Удлинение для шарового крана 50/63 мм, длина 35мм (Германия)	11,05	12,16	
Полипропиленовый шаровый кран				
41388	41388 Полипропиленовый шаровый кран 20 мм (Германия)	23,46	25,81	
41390	41390 Полипропиленовый шаровый кран 25 мм (Германия)	24,60	27,06	
41392	41392 Полипропиленовый шаровый кран 32 мм (Германия)	29,61	32,57	
41394	41394 Полипропиленовый шаровый кран 40 мм (Германия)	37,77	41,54	
41396	41396 Полипропиленовый шаровый кран 50 мм (Германия)	49,54	54,49	
41398	41398 Полипропиленовый шаровый кран 63 мм (Германия)	58,43	64,28	
41400	41400 Полипропиленовый шаровый кран 75 мм (Германия)	176,30	193,93	
			0,00	
41488	41488 Полипропиленовый шаровый кран 20 мм (Германия)	23,46	25,81	
41490	41490 Полипропиленовый шаровый кран 25 мм (Германия)	24,60	27,06	
41492	41492 Полипропиленовый шаровый кран 32 мм (Германия)	29,61	32,57	
41494	41494 Полипропиленовый шаровый кран 40 мм (Германия)	37,77	41,54	
41496	41496 Полипропиленовый шаровый кран 50 мм (Германия)	49,54	54,49	
41498	41498 Полипропиленовый шаровый кран 63 мм (Германия)	58,43	64,28	
41400	41400 Полипропиленовый шаровый кран 75 мм (Германия)	176,30	193,93	
Полипропиленовый шаровый кран с фланцем				
41402	41402 Полипропиленовый шаровый кран с фланцем 90 мм (Германия)	209,99	230,99	
41404	41404 Полипропиленовый шаровый кран с фланцем 110 мм (Германия)	252,29	277,52	
41406	41406 Полипропиленовый шаровый кран с фланцем 125 мм (Германия)	286,48	315,13	
41407	41407 Полипропиленовый шаровый кран с фланцем 160 мм (Германия)	474,37	521,81	
41601	41601 Полипропиленовый шаровый кран с фланцем 75 мм (Германия) межфланцевый	202,00	222,20	
41602	41602 Полипропиленовый шаровый кран с фланцем 90 мм (Германия) межфланцевый	308,83	339,71	
41604	41604 Полипропиленовый шаровый кран с фланцем 110 мм (Германия) межфланцевый	366,00	402,60	
41607	41607 Полипропиленовый шаровый кран с фланцем 160 мм (Германия) межфланцевый	648,00	712,80	
Сливной патрубок, для вваривания в вентили				
41408	41408 Сливной патрубок, для вваривания в вентили 20 мм (Германия)	5,47	6,01	
41410	41410 Сливной патрубок, для вваривания в вентили 25 мм (Германия)	5,47	6,01	
41412	41412 Сливной патрубок, для вваривания в вентили 32 мм (Германия)	6,04	6,65	
41414	41414 Сливной патрубок, для вваривания в вентили 40 мм (Германия)	6,04	6,65	
41416	41416 Сливной патрубок, для вваривания в вентили 50 мм (Германия)	6,54	7,20	
41418	41418 Сливной патрубок, для вваривания в вентили 63 мм (Германия)	7,42	8,16	
Фланцы пластиковые				
15712	15712 Фланцы пластиковые 32 мм к арт.15512 (Германия)	9,72	10,69	
15714	15714 Фланцы пластиковые 40 мм к арт.15514 (Германия)	12,33	13,56	
15716	15716 Фланцы пластиковые 50 мм к арт.15516 (Германия)	14,36	15,80	

15718	15718 Фланец пластиковый 63 мм к арт.15518 (Германия)	17,42	19,16	
15720	15720 Фланцы пластиковые 75 мм к арт.15520 (Германия)	19,81	21,79	
15722	15722 Фланец пластиковый 90 мм к арт.15522 (Германия)	24,16	26,58	
15724	15724 Фланцы пластиковые 110 мм к арт.15524/15526 (Германия)	33,08	36,38	
15726	15726 Фланцы пластиковые 125 мм к арт.15527 (Германия)	47,20	51,92	
15730	15730 Фланцы пластиковые 160 мм к арт.15530/15531 (Германия)	57,10	62,81	
15734	15734 Фланцы пластиковые 200 мм к арт.15534/15535 (Германия)	84,33	92,76	
15738	15738 Фланцы пластиковые 250 мм к арт.15538/15539 (Германия)	102,58	112,84	
15742	15742 Фланцы пластиковые 315 мм к арт.15543 (Германия)	0,00	0,00	
15744	15744 Фланцы пластиковые 355 мм к арт.15545 (Германия)	0,00	0,00	
		0,00	0,00	
	Насадки для паяльника дла монтажа вварных сёдел			
50614	50614 Насадка для паяльника дла монтажа вварных сёдел 40 x 20/25 mm (Германия)	68,61	75,47	
50616	50616 Насадка для паяльника дла монтажа вварных сёдел 50 x 20/25 mm (Германия)	68,61	75,47	
50619	50619 Насадка для паяльника дла монтажа вварных сёдел 63 x 20/25 mm (Германия)	68,61	75,47	
50620	50620 Насадка для паяльника дла монтажа вварных сёдел 63 x 32 mm (Германия)	68,61	75,47	
50623	50623 Насадка для паяльника дла монтажа вварных сёдел 75 x 20/25 mm (Германия)	68,61	75,47	
50624	50624 Насадка для паяльника дла монтажа вварных сёдел 75 x 32 mm (Германия)	68,61	75,47	
50625	50625 Насадка для паяльника дла монтажа вварных сёдел 75 x 40 mm (Германия)	68,61	75,47	
50627	50627 Насадка для паяльника дла монтажа вварных сёдел 90 x 20/25 mm (Германия)	68,61	75,47	
50628	50628 Насадка для паяльника дла монтажа вварных сёдел 90 x 32 mm (Германия)	68,61	75,47	
50629	50629 Насадка для паяльника дла монтажа вварных сёдел 90 x 40 mm (Германия) 1 20	68,61	75,47	
50631	50631 Насадка для паяльника дла монтажа вварных сёдел 110 x 20/25 mm (Германия) 1 30	68,61	75,47	
50632	50632 Насадка для паяльника дла монтажа вварных сёдел 110 x 32 mm (Германия) 1 30	68,61	75,47	
50634	50634 Насадка для паяльника дла монтажа вварных сёдел 110 x 40 mm (Германия) 1 20	68,61	75,47	
50635	50635 110 x 50 mm (Германия) 1 12	122,07	134,28	
50636	50636 125 x 20/25 mm (Германия) 1 30	68,61	75,47	
50638	50638 125 x 32 mm (Германия) 1 30	68,61	75,47	
50640	50640 125 x 40 mm (Германия) 1 20	68,61	75,47	
50642	50642 125 x 50 mm (Германия) 1 12	122,07	134,28	
50644	50644 125 x 63 mm (Германия) 1 6	138,57	152,43	
50648	50648 160 x 20/25 mm (Германия) 1 20	73,50	80,85	
50650	50650 160 x 32 mm (Германия) 1 20	87,52	96,27	
50652	50652 160 x 40 mm (Германия) 1 15	95,54	105,09	
50654	50654 160 x 50 mm (Германия) 1 10	150,08	165,09	
50656	50656 160 x 63 mm (Германия) 1 8	176,58	194,24	
50657	50657 160 x 75 mm (Германия) 1	288,42	317,26	
50658	50658 160 x 90 mm (Германия) 1	338,79	372,67	
50660	50660 200 x 20/25 mm (Германия) 1 35	120,48	132,53	
50662	50662 200 x 32 mm (Германия) 1 35	120,48	132,53	
50664	50664 200 x 40 mm (Германия) 1 20	141,65	155,81	
50666	50666 200 x 50 mm (Германия) 1 12	179,91	197,90	
50667	50667 200 x 75 mm (Германия) 1	295,72	325,29	
50668	50668 200 x 63 mm (Германия) 1 8	220,51	242,56	
50669	50669 200 x 90 mm (Германия) 1	355,97	391,56	
50672	50672 250 x 20/25 mm (Германия) 1 35	121,22	133,34	
50674	50674 250 x 32 mm (Германия) 1 35	125,96	138,56	
50676	50676 250 x 40 mm (Германия) 1 20	140,93	155,02	
50678	50678 250 x 50 mm (Германия) 1 12	182,54	200,80	
50680	50680 250 x 63 mm (Германия) 1 8	220,15	242,16	

50682	50682 250 x 75 mm (Германия) 1	295,72	325,29	
50684	50684 250 x 90 mm (Германия) 1	355,97	391,56	
50686	50686 250 x 110 mm (Германия) 1	449,05	493,96	
50688	50688 250 x 125 mm (Германия) 1	514,77	566,25	