ГИДРАВЛИЧЕСКИЙ ИНСТРУМЕНТ

haupa®

... решения которые убеждают

Гидравлический инструмент для опрессовки кабельных соединений

- Усилие опрессовки кN: 60 - 120 kN
- Рабочее давление в барах: 700
- Время опрессовки при работе аккумулятора, в секундах: 4 - 10
- Тип аккумулятора: Li-Ion, 18 В, 2 - 4 А·ч

Освещение рабочего пространства

Зеленый свет: Опрессовка завершена в соответствии со стандартом, двигатель остановлен

Оранжевый свет: Недостаточное напряжение аккумулятора

Красный свет: Обжим прерван до срока

Гидравлический пресс для съемных головок „US-6M“

Sensor

Гидравлика для сменных прессующих головок, прессующая головка с поворотом на 180°, ручной обратный ход после завершения прессования.

- **для 4 различных сменных головок**
  (№ арт. 216761, № арт. 216762, № арт. 216763, № арт 216764)
- простая смена головок
- блокировка посредством 2 выдвижных штифтов
- время зарядки аккумулятора в минутах: 30
- тип аккумулятора: Li-Ion, 18 В, 2 А·ч
- с новым аккумулятором HAUPA № арт. 215523 и зарядным устройством № арт. 215527
- усилие опрессовки кН: 60
- рабочее давление в барах: 700

Различные цвета светодиодного датчика показывают, закончился ли обжим успешно или возникли какие-то ошибки:

- Зеленый свет: Обжим завершен стандартно, двигатель остановлен
- Оранжевый свет: Недостаточное напряжение аккумулятора
- Красный свет: Обжим прерван до срока

Устройство также снабжено 1 белым светодиодом для освещения соответствующего рабочего пространства.

Video 216760-1

60 kN | 700 bar | 180° | 30 min. | Li-ION 18V 2Ah | SysCon | Sensor Technik

№ арт.	Од	кг	УЕ
216760-1	315	7,200	1

Прессующая головка «U-KO-6 »

Сжимающая головка для сменных обжимных матриц, с быстрым раскрытием, без матриц.

- откидная головка
- отверстие / ход: 17 мм
- ширина опрессовки: узкая
- кабельные наконечники: standard
  Cu 6-300 / DIN Cu 6-300 / DIN Al 16-240
- соединители: standard Cu 6-300 /
  DIN Cu 6-300 / DIN Al 16-240

Подходящие насадки можно найти на стр. 64.

300-06

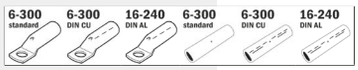

№ арт.	мм²	Од	кг	УЕ
216761	6 - 300	140	1,700	1

Прессующая головка «U-KDE240-6 »

Сжимающая головка с быстрым раскрытием, прошивная прессовка, без использования матриц.

- откидная головка
- кабельные наконечники: standard Cu 16-240
- соединители: standard Cu 16-240

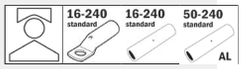

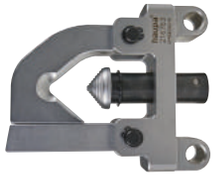

№ арт.	мм²	Од	кг	УЕ
216763	16 - 240	130	1,200	1

Режущая головка «U-KS6-S50 »

для медного и алюминиевого кабеля

Ø 50 | Cu AL

№ арт.	Ø	Од	кг	УЕ
216762	50	233	2,800	1

Штамповочная головка « U-S-6 »

без насадок, включая жесткие тяги и переходник

Технические характеристики:

- головка вращается на 360°
- гибкая головка из алюминия

Штамповочные возможности:
фасонный пробойник 138 x 138 мм
(ST37 2.5 мм) круглый пробойник
150 мм (ST37 3 мм) / 63 мм (VA 2 мм)

Подходящие насадки для перфорации можно найти на странице 82.

№ арт.	Од	кг	УЕ
216764	180	2,700	1

Адаптер для насосов

к аккумуляторному гидравлическому насосу арт. 216357 для возможности использования сменных головок Smart Universal (арт. 216761, 216762, 216763, 216764).

- с быстроразъемным гидравлическим подключением (Cejn серия 115)

№ арт.	Од	кг	УЕ
216765	155	1,200	1

Универсальный набор 1

состоящий из № арт. 216760-1, № арт. 216763 и № арт. 216762.

Технические характеристики и объем поставки см. 216760-1, 216763, 216762.

Ø 50 | Cu AL | 10-240 standard | 10-240 standard | DIN 46234 | 60 kN | 700 bar | 180° | 30 min. | Li-ION 18V 2Ah | SysCon

№ арт.		кг	УЕ
216766	набор	11,200	1

Универсальный набор 2

состоящий из № арт. 216760-1, № арт. 216761 и № арт. 216762.

Технические характеристики и объем поставки см. 216760-1, 216761, 216762.

300-06

Ø 50 | Cu AL | 6-300 standard | 6-300 DIN CU | 16-240 DIN AL | 6-300 standard | 6-300 DIN CU | 16-240 DIN AL | 60 kN | 700 bar | 180° | 30 min. | Li-ION 18V 2Ah | SysCon

№ арт.		кг	УЕ
216767	набор	11,700	1

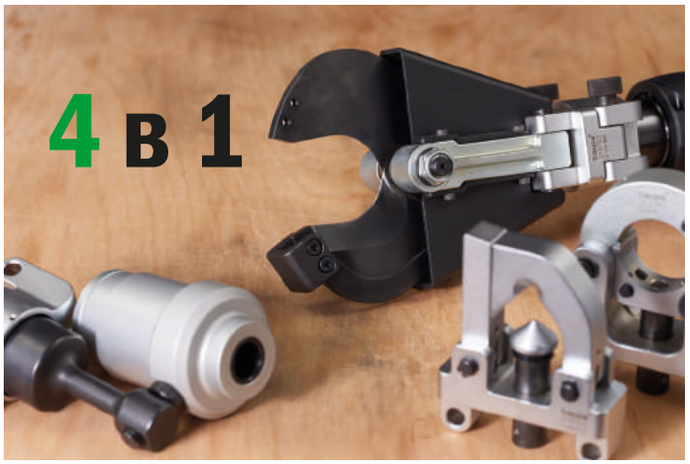

ПЕ продажная единица УЕ упаковочная единица/шт.
Пояснения к сокращениям, встречающимся в заголовках таблиц, Вы сможете найти на странице 430. Сокращения расположены в алфавитном порядке.

Бестселлер

Продукт премиум-класса

Ручной гидравлический прессовый инструмент „HHs-6“

опрессовочная головка поворачивается на 180°, ручной обратный ход после выполнения обжимки, лёгкая и компактная конструкция, в чёрном пластмассовом чемоданчике, без матриц.
Комплект поставки: 1 переносной ремень, в пластмассовом чемоданчике, без матриц.

- Усилие опрессовки в кН: 60
- Рабочее давление в барах: 700
- Откидная головка
- Ширина опрессовки узкий
- Зона обжима кабельных наконечников: Cu 10-240 • DIN Cu 10-185 • DIN Al 16-150
- Зона обжима соединителей: Cu 10-240
- DIN Cu 10-185 • DIN Al 16-150

185-H6

10-240 standard | 10-185 DIN CU | 16-150 DIN AL | 10-240 standard | 10-185 DIN CU | 16-150 DIN AL

60 kN | 700 bar | 180°

Video 215765

№ арт.	мм²	измерение	кг	УЕ
215765	10 - 240	370 x 140 x 75 мм	4,600	1

Аккумул. гидравлический прессовый инструмент „SHs-6“

для сменных обжимных матриц, Обжимная головка поворачивается на 180°, Ручной обратный ход после выполнения обжимки.
Комплект поставки: 1 обжимной инструмент, 1 зарядное устройство, 1 аккумулятора, 1 переносной ремень, в стопочном ящике „SysCon M“ 220372, без матриц.

- Усилие опрессовки кН: 60 kN
- Рабочее давление в барах: 700
- Откидная головка: да
- Ширина опрессовки: узкая
- Зона обжима кабельных наконечников: Cu 10-240 • DIN Cu 10-185 • DIN Al 16-150
- Зона обжима соединителей: Cu 10-240 • DIN Cu 10-185 • DIN Al 16-150
- Время опрессовки при работе аккумулятора, в секундах: прим. 5
- Время зарядки аккумулятора, в минутах: 30
- Тип аккумулятора: Li-Ion, 18 В, 2 А·ч
- с новым аккумулятором Арт. № 215523 и зарядным устройством Арт. № 215527
- Вес в кг без аккумулятора: 2,4
- Вес комплекта в кг с аккумулятором: 7,9

185-H6

10-240 standard | 10-185 DIN CU | 16-150 DIN AL | 10-240 standard | 10-185 DIN CU | 16-150 DIN AL

60 kN | 700 bar | 180° | 30 min. | Li-ION 18V 2Ah | SysCon

№ арт.	мм²	измерение	кг	УЕ
215770-1	10 - 185	398 x 75 мм	7,900	1

Аккумул. гидравлический прессовый инструмент „SHs-6“ Sensor

Технические характеристики и объем поставки см. 215770-1.
Различные цвета датчика со светодиодом показывают, закончился ли обжим успешно или возникли какие-либо ошибки:

- Зеленый свет: обжим завершен стандартно, двигатель остановлен.
- Оранжевый свет: Недостаточное напряжение аккумулятора
- Красный свет: Обжим прерван до срока

Устройство также снабжено 1 белым светодиодом для освещения соответствующего рабочего пространства.

185-H6

10-240 standard | 10-185 DIN CU | 16-150 DIN AL | 10-240 standard | 10-185 DIN CU | 16-150 DIN AL

60 kN | 700 bar | 180° | 30 min. | Li-ION 18V 2Ah | SysCon | Sensor

Video 215770/M

№ арт.	мм²	измерение	кг	УЕ
215770/M-1	10 - 185	398 x 75 мм	7,900	1

Матрицы для наконечников "стандарт"

Сандартные трубчатые кабельные наконечники из меди и соединители, прессование шестигранной формы

Standard Cu | Standard | 185-H6

№ арт.	мм²	ширина	кг	УЕ
215641	10/16	5	0,157	1
215642	25/35	5	0,155	1
215643	50/70	5	0,150	1
215644	95/120	5	0,145	1
215645	150	5	0,159	1
215646	185	5	0,156	1
215648	240	5	0,156	1

Матрицы обжимные DIN Медь + Алюминий

Алюминиевые и медные прессованные кабельные наконечники, шестигранная прессовка

DIN Cu | DIN Cu | DIN Al | DIN Al | 185-H6

№ арт.	мм²	ширина	УН	кг	УЕ
215650	10/16	5	6/8	0,155	1
215651	25/35	5	10/12	0,151	1
215652	50/70	5	14/16	0,149	1
215653	95/120	5	18/20	0,129	1
215654	150	5	22	0,145	1
215655	185	5	25	0,147	1

Аккумул. гидравлический прессовый инструмент „SH-6“

для сменных обжимных матриц, обжимная головка поворачивается на 180°, Ручной обратный ход после выполнения обжимки.
Комплект поставки: 1 обжимной инструмент, 1 зарядное устройство, 1 аккумулятора, 1 переносной ремень, в стопочном ящике „SysCon M“ 220372, без матриц.

- Усилие опрессовки кН: 60 кН
- Рабочее давление в барах: 700
- Откидная головка: да
- Отверстие / ход: 17 мм
- Ширина опрессовки: узкая
- Вона обжима кабельных наконечников: Cu 10-240 • DIN Cu 10-240 • DIN Al 16-185
- Вона обжима соединителей: Cu 10-240 • DIN Cu 10-240 • DIN Al 16-185
- Время опрессовки при работе аккумулятора, в секундах: прим. 5
- Время зарядки аккумулятора, в минутах: 30
- Тип аккумулятора: Li-Ion, 18 В, 2 А·ч
- с новым аккумулятором Арт. № 215523 и зарядным устройством Арт. № 215527
- Вес в кг без аккумулятора: 2,4
- Вес комплекта в кг с аккумулятором: 7,9

240-H6

10-240 standard | 10-240 DIN CU | 16-185 DIN AL | 10-240 standard | 10-240 DIN CU | 16-185 DIN AL

60 kN | 700 bar | 180° | 30 min. | Li-ION 18V 2Ah | SysCon

№ арт.	мм²	измерение	кг	УЕ
215881-1	10 - 240	415 x 75 мм	7,900	1

Аккумул. гидравлический прессовый инструмент „SH-6M“ Sensor

Технические характеристики и объем поставки см. 215881-1.
Различные цвета датчика со светодиодом показывают, закончился ли обжим успешно или возникли какие-либо ошибки:

- Зеленый свет: обжим завершен стандартно, двигатель остановлен.
- Оранжевый свет: Недостаточное напряжение аккумулятора
- Красный свет: Обжим прерван до срока

Устройство также снабжено 1 белым светодиодом для освещения соответствующего рабочего пространства.

240-H6

10-240 standard | 10-240 DIN CU | 16-185 DIN AL | 10-240 standard | 10-240 DIN CU | 16-185 DIN AL

60 kN | 700 bar | 180° | 30 min. | Li-ION 18V 2Ah | SysCon | Sensor technik

Video 215881/M

№ арт.	мм²	измерение	кг	УЕ
215881/M-1	10 - 240	415 x 75 мм	7,900	1

Ручной гидравлический прессовый инструмент „HH-6“

опрессовочная головка поворачивается на 180°, ручной обратный ход после выполнения обжимки, лёгкая и компактная конструкция, в чёрном пластмассовом чемоданчике, без матриц.
1 переносной ремень, в чёрном пластмассовом чемоданчике, без матриц.

- Усилие опрессовки в кН: 60
- Рабочее давление в барах: 700
- Откидная головка
- Отверстие / ход: 17 мм
- Ширина опрессовки узкий
- Зона обжима кабельных наконечников: Cu 10-240 • DIN Cu 10-240 • DIN Al 16-185
- Зона обжима соединителей: Cu 10-240 • DIN Cu 10-240 • DIN Al 16-185
- Двухпоршневой насос
- Вес в кг: 3,0
- Вес комплекта в кг: 4,5

240-H6

10-240 DIN CU | 10-240 DIN CU | 16-185 DIN AL | 10-240 standard | 10-240 DIN CU | 16-185 DIN AL

60 kN | 700 bar | 180°

№ арт.	мм²	измерение	кг	УЕ
215800	10 - 240	400 x 150 x 65 мм	4,500	1

Матрицы для наконечников "стандарт"

Сандартные трубчатые кабельные наконечники из меди и соединители, прессование шестигранной формы

Standard Cu | Standard | 240-H6

№ арт.	мм²	кг	УЕ
215852	10 - 16	0,157	1
215854	25 - 35	0,155	1
215856	50 - 70	0,150	1
215858	95 - 120	0,145	1
215859	150	0,159	1
215860	185	0,156	1
215861	240	0,156	1

Матрицы обжимные DIN Медь + Алюминий

Алюминиевые и медные прессованные кабельные наконечники, шестигранная прессовка

DIN Cu | DIN Cu | DIN Al | DIN Al | 240-H6

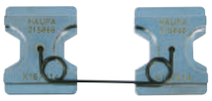

№ арт.	мм²	Al	УН	кг	УЕ
215862	10 - 16	-	6 - 8	0,155	1
215864	25 - 35	16 - 25	10 - 12	0,151	1
215866	50 - 70	35 - 50	14 - 16	0,149	1
215868	95 - 120	70	18 - 20	0,129	1
215869	150	95 - 120	22	0,145	1
215870	185	150	25	0,147	1
215872	240	185	28	0,114	1

ПЕ продажная единица УЕ упаковочная единица/шт.
Пояснения к сокращениям, встречающимся в заголовках таблиц, Вы сможете найти на странице 430. Сокращения расположены в алфавитном порядке.

Бестселлер | Продукт премиум-класса

Аккумул. гидравлический прессовый инструмент „SO-6“

гидравлический механизм для сменных обжимных матриц, обжимная головка поворачивается на 180°, откидная головка, Ручной обратный ход после выполнения обжимки.

Комплект поставки: 1 обжимной инструмент, 1 зарядное устройство, 1 аккумулятор, 1 переносной ремень, в стопочном ящике „SysCon M“ 220372, без матриц.

- Усилие опрессовки кN: 60 кН
- Рабочее давление в барах: 700
- Откидная головка: да
- Отверстие / ход: 17 мм
- Ширина опрессовки: узкая
- Вона обжима кабельных наконечников: Cu 6-300 • DIN Cu 6-300 • DIN Al 16-240
- Вона обжима соединителей: Cu 6-300 • DIN Cu 6-300 • DIN Al 16-240
- Время опрессовки при работе аккумулятора, в секундах: прим. 5
- Время зарядки аккумулятора, в минутах: 30
- Тип аккумулятора: Li-Ion, 18 В, 2 А·ч
- с новым аккумулятором Арт. № 215523 и зарядным устройством Арт. № 215527
- Вес в кг без аккумулятора: 2,9
- Вес комплекта в кг с аккумулятором: 7,9

300-06

6-300 standard | 6-300 DIN CU | 16-240 DIN AL | 6-300 standard | 6-300 DIN CU | 16-240 DIN AL

60 kN | 700 bar | 180° | 30 min. | Li-ION 18V 2Ah | SysCon

№ арт.	мм²	измерение	кг	УЕ
216801-1	6 - 300	383 x 75 мм	7,900	1

Аккумул. гидравлический прессовый инструмент „SO-6M“ Sensor

Технические характеристики и объем поставки см. 216801-1.

Различные цвета датчика со светодиодом показывают, закончился ли обжим успешно или возникли какие-либо ошибки:

- Зеленый свет: обжим завершен стандартно, двигатель остановлен.
- Оранжевый свет: Недостаточное напряжение аккумулятора
- Красный свет: Обжим прерван до срока

Устройство также снабжено 1 белым светодиодом для освещения соответствующего рабочего пространства.

300-06

6-300 standard | 6-300 DIN CU | 16-240 DIN AL | 6-300 standard | 6-300 DIN CU | 16-240 DIN AL

60 kN | 700 bar | 180° | 30 min. | Li-ION 18V 2Ah | SysCon | Sensor Technik

Video 216801/M

№ арт.	мм²	измерение	кг	УЕ
216801/M-1	6 - 300	383 x 75 мм	7,900	1

Аккумул. гидравлический прессовый инструмент „AO-6“ Sensor

опрессовочная головка поворачивается на 180°, складывается, с механизмом быстрого открывания, ручной обратный ход после выполнения обжимки, контроль заряда аккумулятора с помощью светодиода.

Комплект поставки:
1 инструмент для обжима, 1 зарядное устройство, 1 аккумулятор, 1 переносной ремень, в пластмассовом чемоданчике, без матриц.

- Усилие опрессовки в кН: 60
- Рабочее давление в барах: 700
- Откидная головка
- Отверстие / ход: 17 мм
- Ширина опрессовки узкий
- Зона обжима кабельных наконечников: Cu 6-300 • DIN Cu 6-300 • DIN Al 16-240
- Зона обжима соединителей: Cu 6-300 • DIN Cu 6-300 • DIN Al 16-240
- Время опрессовки при работе от аккумулятора, в секундах: 4
- Время зарядки аккумулятора в минутах: 120
- Тип аккумулятора: Li-Ion 18 В, 4 А·ч
- Двухпоршневой насос
- Вес в кг: 4,5
- Вес комплекта в кг: 9,5

Различные цвета датчика со светодиодом показывают, закончился ли обжим успешно или возникли какие-либо ошибки:

- Зеленый свет: обжим завершен стандартно, двигатель остановлен.
- Оранжевый свет: Недостаточное напряжение аккумулятора
- Красный свет: Обжим прерван до срока

Устройство также снабжено 2 белым светодиодом для освещения соответствующего рабочего пространства.

300-06

6-300 standard | 6-300 DIN CU | 16-240 DIN AL | 6-300 standard | 6-300 DIN CU | 16-240 DIN AL

60 kN | 700 bar | 180° | 120 min. | Li-ION 18V 4Ah | Sensor Technik

Video 216800

№ арт.	мм²	измерение	кг	УЕ
216800	6 - 300	375 x 343 x 75 мм	9,500	1

Гидравлические ручные клещи „НО- 6“

Опрессовочная головка поворачивается на 180°, ручной обратный ход после выполнения обжимки, лёгкая и компактная конструкция, в чёрном пластмассовом чемоданчике, без матриц.

- Усилие опрессовки в кН: 60
- Рабочее давление в барах: 700
- Откидная головка
- Отверстие / ход: 17 мм
- Ширина опрессовки узкий
- Зона обжима кабельных наконечников: Cu 6-300 • DIN Cu 6-300 • DIN Al 16-240
- Зона обжима соединителей: Cu 6-300 • DIN Cu 6-300 • DIN Al 16-240
- Двухпоршневой насос
- Вес в кг: 3,5
- Вес комплекта в кг: 5

300-06

6-300 standard | 6-300 DIN CU | 16-240 DIN AL | 6-300 standard | 6-300 DIN CU | 16-240 DIN AL

60 kN | 700 bar | 180°

№ арт.	мм²	измерение	кг	УЕ
216802	6 - 300	500 x 170 x 80 мм	5	1

Пресс-клещи „МО- 6“

Комплектация: 1 Пресс-клещи, в металлическом ящике.

- Усилие опрессовки в кН: 60
- Зона обжима кабельных наконечников: Cu 6-300 • DIN Cu 6-300 • DIN Al 16-240
- Зона обжима соединителей: Cu 6-300 • DIN Cu 6-300 • DIN Al 16-240

300-06

6-300 standard | 6-300 DIN CU | 16-240 DIN AL | 6-300 standard | 6-300 DIN CU | 16-240 DIN AL

60 kN | 180°

№ арт.	мм²	измерение	кг	УЕ
216804	10 - 300	765 x 175 мм	11,800	1

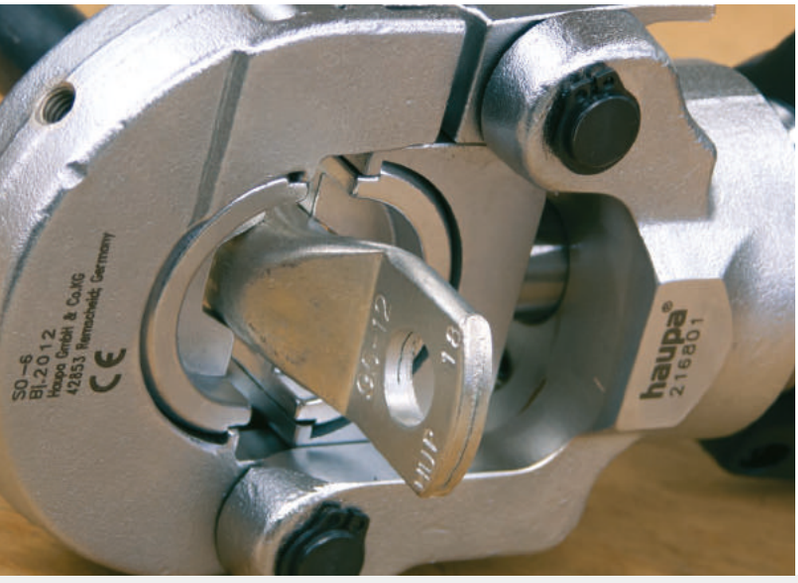

Гидравлическая сжимающая головка „КО-6“

ручной обратный ход после выполнения обжимки, в пластмассовом чемоданчике, без матриц.

- Усилие опрессовки в кН 60
- Рабочее давление в барах: 700
- Откидная головка
- Отверстие / ход: 17 мм
- Ширина опрессовки узкий
- Зона обжима кабельных наконечников: Cu 6-300 • DIN Cu 6-300 • DIN Al 16-240
- Зона обжима соединителей: Cu 6-300 • DIN Cu 6-300 • DIN Al 16-240
- Быстродействующая муфта
- Вес в кг: 3,2
- Вес комплекта в кг: 4,2

300-06

6-300 standard | 6-300 DIN CU | 16-240 DIN AL | 6-300 standard | 6-300 DIN CU | 16-240 DIN AL

60 kN | 700 bar

№ арт.	мм²	измерение	кг	УЕ
216807	6 - 300	235 x 91,5 x 57 мм	4,200	1

Матрицы DIN, для медных и алюминиевых профилей

DIN Cu | DIN Cu | DIN Al | DIN Al | 300-06

№ арт.	Cu	Al	УН	ширина	кг	УЕ
216832	6	-	5	5	0,123	1
216834	10	-	6	5	0,122	1
216836	16	-	8	5	0,125	1
216838	25	-	10	5	0,120	1
216840	35	16 - 25	12	5	0,120	1
216842	50	35	14	5	0,119	1
216844	70	50	16	5	0,120	1
216846	95	70	18	5	0,120	1
216848	120	-	20	5	0,120	1
216850	150	95 - 120	22	5	0,120	1
216852	185	150	25	5	0,120	1
216854	240	185	28	5	0,115	1
216856	300	240	32	5	0,120	1

Матрицы для наконечников "стандарт"

Standard | Standard | 300-06

№ арт.	мм²	ширина	кг	УЕ
216806	6	5	0,136	1
216808	10	5	0,136	1
216810	16	5	0,136	1
216812	25	5	0,135	1
216814	35	5	0,135	1
216816	50	5	0,134	1
216818	70	5	0,132	1
216820	95	5	0,132	1
216822	120	5	0,130	1
216824	150	5	0,128	1
216826	185	5	0,125	1
216828	240	5	0,121	1
216830	300	5	0,118	1

ПЕ продажная единица УЕ упаковочная единица/шт.

Пояснения к сокращениям, встречающимся в заголовках таблиц, Вы сможете найти на странице 430. Сокращения расположены в алфавитном порядке.

Бестселлер

Продукт премиум-класса

Опрессовка WM для спрессованных проводов

для стандартных трубчатых кабельных наконечников и соединителей, также подходит для тонких, уплотненных проводников

№ арт.	мм²	ширина	кг	УЕ
216806/V	6	5	0,136	1
216808/V	10	5	0,136	1
216810/V	16	5	0,136	1
216812/V	25	5	0,135	1
216814/V	35	5	0,135	1
216816/V	50	5	0,134	1
216818/V	70	5	0,132	1
216820/V	95	5	0,132	1
216822/V	120	5	0,130	1
216824/V	150	5	0,128	1
216826/V	185	5	0,125	1
216828/V	240	5	0,121	1
216830/V	300	5	0,118	1

Насадки для прессованных кабельных наконечников „KRF/KST“

№ арт.	мм²	ширина	кг	УЕ
216878	10	8	0,146	1
216880	16	9	0,153	1
216882	25	11	0,162	1
216884	35	13	0,171	1
216886	50	13	0,167	1
216888	70	13	0,160	1
216890	95	13	0,164	1
216892	120	20	0,174	1
216894	150	20	0,162	1
216896	185	8	0,124	1
216898	240	8	0,119	1
216899	300	8	0,089	1

Насадки

для кабельных зажимов и уплотненных проводов (волнистый профиль)

№ арт.	мм²	кг	УЕ
216950	6	0,120	1
216952	10	0,120	1
216954	16	0,120	1
216956	25	0,120	1
216958	35	0,120	1
216960	50	0,120	1
216962	70	0,120	1
216964	95	0,120	1
216966	120	0,120	1
216968	150	0,120	1
216970	185	0,120	1
216972	240	0,120	1

Круглая пресс-форма для проводов с секторальным сечением

№ арт.	мм²	sm	se	кг	УЕ
216926	10	10	-	0,120	1
216928	16	16	-	0,120	1
216930	25 - 35	25	35	0,120	1
216932	35 - 50	35	50	0,120	1
216934	50 - 70	50	70	0,120	1
216936	70 - 95	70	95	0,120	1
216938	95 - 120	95	120	0,120	1
216940	120 - 150	120	150	0,240	1
216942	150 - 185	150	185	0,197	1
216944	185 - 240	185	240	0,120	1
216946	240 - 300	240	300	0,120	1

Опрессовка WM для спрессованных проводов

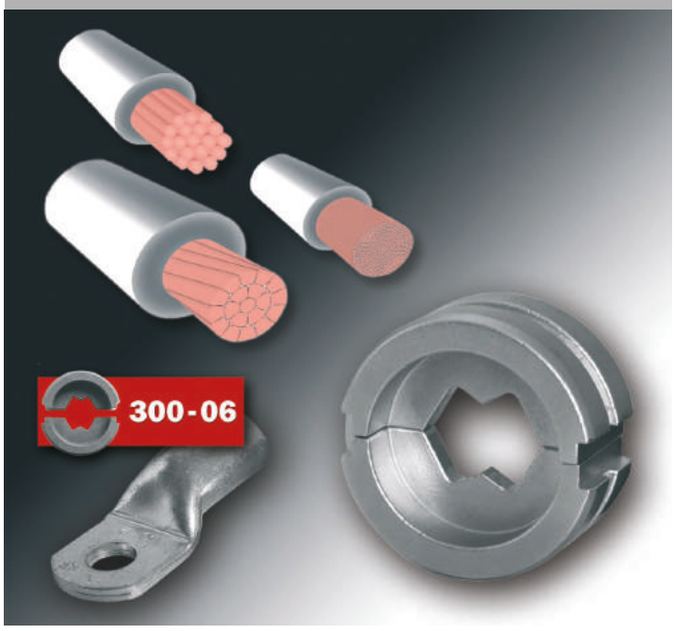

Аккумул. гидравлический прессовый инструмент „AC25-12“ Sensor

Двухступенчатый гидравлический механизм для сменных обжимных матриц, опрессовочная головка поворачивается на 180°, складывается, с механизмом быстрого открывания, ручной обратный ход после выполнения обжимки.
Комплект поставки: 1 инструмент для обжима, 1 зарядное устройство, 1 аккумулятор, 1 переносной ремень, в пластмассовом чемоданчике, без матриц.

- Усилие опрессовки в кН: 120 • Рабочее давление в барах: 700
- Отверстие / ход: 42 мм
- Ширина опрессовки широкий
- Зона обжима кабельных наконечников: Cu 10-400 • DIN Cu 10-300 • DIN Al 16-240
- Зона обжима соединителей: Cu 10-400 • DIN Cu 10-300 • DIN Al 16-240
- Время опрессовки при работе от аккумулятора, в секундах: 7 - 13
- Время зарядки аккумулятора в минутах: 120
- Тип аккумулятора: Li-Ion, 18 В, 4 А·ч
- Двухпоршневой насос
- Вес в кг: 8,5
- Вес комплекта в кг: 13

Различные цвета датчика со светодиодом показывают, закончился ли обжим успешно или возникли какие-либо ошибки:

- Зеленый свет: обжим завершен стандартно, двигатель остановлен.
- Оранжевый свет: Недостаточное напряжение аккумулятора
- Красный свет: Обжим прерван до срока

Устройство также снабжено 2 белым светодиодом для освещения соответствующего рабочего пространства.

400-C12

10-400 standard | 10-300 DIN CU | 16-240 DIN AL | 10-185 standard | 10-150 DIN CU | 16-240 DIN AL

120 kN | 700 bar | 180° | Li-ION 18V 4Ah | Sensor

Video 216601

№ арт.	мм²	измерение	кг	УЕ
216601	10 - 400	375 x 375 x 75 мм	12,000	1

Гидравлические ручные клещи „HC25-12“

Сжимающая головка поворачивается на 180°, обратный ход вручную после завершения прессовки, легкая и компактная конструкция, черный пластиковый ящик, без насадок.

- Усилие опрессовки в кН: 120
- Рабочее давление в барах: 700
- Отверстие / ход: 25 мм
- Зона обжима кабельных наконечников: Cu 10-400 • DIN Cu 10-300 • DIN Al 16-240
- Зона обжима соединителей: Cu 10-185 • DIN Cu 10-150 • DIN Al 16-120
- Ширина опрессовки широкий
- Двухпоршневой насос
- Вес в кг: 6,2
- Вес комплекта в кг: 7,7

400-C12

10-400 standard | 10-300 DIN CU | 16-240 DIN AL | 10-185 standard | 10-150 DIN CU | 16-120 DIN AL

120 kN | 700 bar | 180°

№ арт.	мм²	измерение	кг	УЕ
216124	10 - 400	585 x 180 x 72 мм	7,700	1

Гидравлическая сжимающая головка „KC25-12“

ручной обратный ход после выполнения обжимки, в пластмассовом чемоданчике, без матриц.

- Усилие опрессовки в кН 120
- Зона обжима кабельных наконечников: Cu 10-400 • DIN Cu 10-300 / DIN Al 16-240
- Зона обжима соединителей: Cu 10-185 • DIN Cu 10-150 • DIN Al 16-120
- Рабочее давление в барах: 700
- Отверстие / ход: 25 мм
- Двухпоршневой
- Быстродействующая муфта
- Вес в кг: 3,6
- Вес комплекта в кг: 4,6

400-C12

10-400 standard | 10-300 DIN CU | 16-240 DIN AL | 10-185 standard | 10-150 DIN CU | 16-120 DIN AL

120 kN | 700 bar

№ арт.	мм²	измерение	кг	УЕ
216004	10 - 400	245 x 130 x 72 мм	4,600	1

ПЕ продажная единица УЕ упаковочная единица/шт.
Пояснения к сокращениям, встречающимся в заголовках таблиц, Вы сможете найти на странице 430. Сокращения расположены в алфавитном порядке.

Бестселлер

Продукт премиум-класса

Аккумул. гидравлический прессовый инструмент „AC42-12“ Sensor

Двухступенчатый гидравлический механизм для сменных обжимных матриц, опрессовочная головка поворачивается на 180°, складывается, с механизмом быстрого открывания, ручной обратный ход после выполнения обжимки.
Комплект поставки: 1 инструмент для обжима, 1 зарядное устройство, 1 аккумулятор, 1 переносной ремень, в пластмассовом чемоданчике, без матриц.

- Усилие опрессовки в кН: 120 • Рабочее давление в барах: 700
- Отверстие / ход: 42 мм
- Ширина опрессовки широкий
- Зона обжима кабельных наконечников:
  Cu 10-400 • DIN Cu 10-300 • DIN Al 16-240
- Зона обжима соединителей:
  Cu 10-400 • DIN Cu 10-300 • DIN Al 16-240
- Время опрессовки при работе от аккумулятора, в секундах: 7 - 13
- Время зарядки аккумулятора в минутах: 120
- Тип аккумулятора: Li-Ion, 18 В, 4 А·ч
- Двухпоршневой насос
- Вес в кг: 8,5
- Вес комплекта в кг: 13

Различные цвета датчика со светодиодом показывают, закончился ли обжим успешно или возникли какие-либо ошибки:

- Зеленый свет: обжим завершен стандартно, двигатель остановлен.
- Оранжевый свет: Недостаточное напряжение аккумулятора
- Красный свет: Обжим прерван до срока

Устройство также снабжено 2 белым светодиодом для освещения соответствующего рабочего пространства.

400-C12

10-400 standard | 10-300 DIN CU | 16-240 DIN AL | 10-400 standard | 10-300 DIN CU | 16-240 DIN AL

120 kN | 700 bar | 180° | 120 min. | Li-ION 18V 4 Ah | Sensor

Video 216622

№ арт.	мм²	измерение	кг	УЕ
216622	10 - 400	430 x 340 x 75 мм	13,000	1

Гидравлические ручные клещи „HC42-12“

Опрессовочная головка поворачивается на 180°, ручной обратный ход после выполнения обжимки, лёгкая и компактная конструкция, в чёрном пластмассовом чемоданчике, без матриц.

- Усилие опрессовки в кН: 120
- Зона обжима кабельных наконечников:
  Cu 10-400 • DIN Cu 10-300 • DIN Al 16-240
- Зона обжима соединителей:
  Cu 10-400 • DIN Cu 10-300 • DIN Al 16-240
- Рабочее давление в барах: 700
- Отверстие / ход: 42 мм
- Ширина опрессовки широкий
- Двухпоршневой насос
- Вес в кг: 8,2
- Вес комплекта в кг: 9,7

400-C12

10-400 standard | 10-300 DIN CU | 16-240 DIN AL | 10-400 standard | 10-300 DIN CU | 16-240 DIN AL

120 kN | 700 bar | 180°

№ арт.	мм²	измерение	кг	УЕ
216125	10 - 400	640 x 170 x 77 мм	9,700	1

Гидравлическая сжимающая головка „KC42-12“

ручной обратный ход после выполнения обжимки, в пластмассовом чемоданчике, без матриц.

- Усилие опрессовки в кН 120
- Зона обжима кабельных наконечников:
  Cu 10-400 • DIN Cu 10-300 • DIN Al 16-240
- Зона обжима соединителей: Cu 10-185 • DIN Cu 10-150 • DIN Al 16-120
- Рабочее давление в барах: 700
- Отверстие / ход: 25 мм
- Двухпоршневой
- Быстродействующая муфта
- Вес в кг: 3,6
- Вес комплекта в кг: 4,6

400-C12

10-400 standard | 10-300 DIN CU | 16-240 DIN AL | 10-400 standard | 10-300 DIN CU | 16-240 DIN AL

120 kN | 700 bar

№ арт.	мм²	измерение	кг	УЕ
216005	10 - 400	320 x 130 x 76 мм	6,300	1

Аккумул. гидравлический прессовый инструмент „AH-12“ Sensor

Двухступенчатый гидравлический механизм для сменных обжимных матриц, опрессовочная головка поворачивается на 180°, складывается, с механизмом быстрого открывания, ручной обратный ход после выполнения обжимки. Прессовочный инструмент для глубокопазных опрессовок „DeepIndent“.
Комплект поставки: 1 инструмент для обжима, 1 зарядное устройство, 2 аккумулятора, 1 переносной ремень, в пластмассовом чемоданчике, без матриц.

- Усилие опрессовки в кН: 120
- Рабочее давление в барах: 700
- Отверстие / ход: 25 мм
- Ширина опрессовки широкий
- Зона обжима кабельных наконечников:
  Cu 10-400 • DIN Cu 10-300 • DIN Al 16-240
- Зона обжима соединителей:
  Cu 10-400 • DIN Cu 10-300 • DIN Al 16-240
- Время опрессовки при работе от аккумулятора, в секундах: 6 - 12
- Время зарядки аккумулятора в минутах: 120
- Тип аккумулятора: Li-Ion, 18 В, 4 А·ч
- Двухпоршневой насос
- Вес в кг: 7
- Вес комплекта в кг: 9,7

Различные цвета датчика со светодиодом показывают, закончился ли обжим успешно или возникли какие-либо ошибки:

- Зеленый свет: обжим завершен стандартно, двигатель остановлен.
- Оранжевый свет: Недостаточное напряжение аккумулятора
- Красный свет: Обжим прерван до срока

Устройство также снабжено 2 белым светодиодом для освещения соответствующего рабочего пространства.

400-C12

10-400 standard | 10-300 DIN CU | 16-240 DIN AL | 10-400 standard | 10-300 DIN CU | 16-240 DIN AL

120 kN | 700 bar | 180° | 120 min. | Li-ION 18V 4Ah | Sensor

Video 216503

№ арт.	мм²	измерение	кг	УЕ
216503	10 - 400	405 x 353 x 75 мм	12,000	1

Гидравлические ручные клещи „HH-12“

Опрессовочная головка поворачивается на 180°, ручной обратный ход после выполнения обжимки, лёгкая и компактная конструкция, в чёрном пластмассовом чемоданчике, без матриц.

- Усилие опрессовки в кН: 120
- Рабочее давление в барах: 700
- Отверстие / ход: 25 мм
- Ширина опрессовки широкий
- Зона обжима кабельных наконечников:
  Cu 10-400 • DIN Cu 10-300 • DIN Al 16-240
- Зона обжима соединителей:
  Cu 10-400 • DIN Cu 10-300 • DIN Al 16-240
- Двухпоршневой насос
- Вес в кг: 6
- Вес комплекта в кг: 7,5

400-C12

10-400 standard | 10-300 DIN CU | 16-240 DIN AL | 10-400 standard | 10-300 DIN CU | 16-240 DIN AL

120 kN | 700 bar | 180°

№ арт.	мм²	измерение	кг	УЕ
215946	10 - 400	615 x 180 x 76 мм	7,500	1

Гидравлическая сжимающая головка „KH-12“

ручной обратный ход после выполнения обжимки, в пластмассовом чемоданчике, без матриц.

- Усилие опрессовки в кН: 120
- Рабочее давление в барах: 700
- Отверстие / ход: 25 мм
- Ширина опрессовки широкий
- Зона обжима кабельных наконечников:
  Cu 10-400 • DIN Cu 10-300 • DIN Al 16-240
- Зона обжима соединителей:
  Cu 10-400 • DIN Cu 10-300 • DIN Al 16-240
- Быстродействующая муфта
- Вес в кг: 4
- Вес комплекта в кг: 5

400-C12

10-400 standard | 10-300 DIN CU | 16-240 DIN AL | 10-400 standard | 10-300 DIN CU | 16-240 DIN AL

120 kN | 700 bar

№ арт.	мм²	измерение	кг	УЕ
215980	10 - 400	275 x 90 x 76 мм	5,000	1

ПЕ продажная единица УЕ упаковочная единица/шт.
Пояснения к сокращениям, встречающимся в заголовках таблиц, Вы сможете найти на странице 430. Сокращения расположены в алфавитном порядке.

Бестселлер Продукт премиум-класса

Обжимные матрицы DIN Медь + Алюминий

Для меди и алюминия, шестигранная прессовка

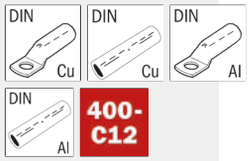

№ арт.	мм²	ширина	Al	УН	кг	УЕ
216036	10	10	-	6	0,248	1
216038	16	10	-	8	0,248	1
216040	25	13	-	10	0,244	1
216042	35	13	16 - 25	12	0,235	1
216044	50	13	35	14	0,231	1
216046	70	13	50	16	0,226	1
216048	95	14	70	18	0,229	1
216050	120	14	-	20	0,225	1
216052	150	10	95 - 120	22	0,197	1
216054	185	10	150	25	0,193	1
216056	240	10	185	28	0,185	1
216060	300	10	-	32	0,142	1

Обжимные матрицы

Сандартные трубчатые кабельные наконечники из меди и соединители, прессование шестигранной формы

№ арт.	мм²	ширина	кг	УЕ
216008	10	10	0,211	1
216010	16	10	0,212	1
216012	25	10	0,210	1
216014	35	13	0,207	1
216016	50	13	0,224	1
216018	70	14	0,221	1
216020	95	14	0,226	1
216022	120	14	0,200	1
216024	150	11	0,200	1
216026	185	11	0,191	1
216028	240	11	0,186	1
216030	300	11	0,200	1
216032	400	11	0,200	1

Обжимные матрицы

для стандартных медных наконечников и **спрессованных проводов,** также подходит для тонких, уплотненных проводников

№ арт.	мм²	ширина	кг	УЕ
216008/V	10	10	0,211	1
216010/V	16	10	0,212	1
216012/V	25	10	0,210	1
216014/V	35	13	0,207	1
216016/V	50	13	0,224	1
216018/V	70	14	0,221	1
216020/V	95	14	0,226	1
216022/V	120	14	0,200	1
216024/V	150	11	0,200	1
216026/V	185	11	0,191	1
216028/V	240	11	0,186	1
216030/V	300	11	0,200	1
216032/V	400	11	0,200	1

Обжимные матрицы

Сандартные трубчатые кабельные наконечники из меди и соединители, прессование шестигранной формы, прошивная прессовка

№ арт.	мм²	кг	УЕ
216064	10	0,200	1
216066	16	0,120	1
216068	25	0,118	1
216070	35	0,116	1
216072	50	0,118	1
216074	70	0,131	1
216076	95	0,119	1
216078	120	0,111	1
216080	150	0,107	1
216082	185	0,095	1
216084	240	0,085	1
216086	300	0,060	1
216065	10 - 25	0,112	1
216067	35 - 50	0,121	1
216069	70 - 120	0,136	1
216071	150 - 300	0,125	1

Обжимные матрицы

KRF/F-Type

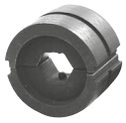

№ арт.	мм²	ширина	кг	УЕ
216160	10	8	0,211	1
216162	16	8	0,216	1
216164	25	11	0,227	1
216168	50	13	0,232	1
216166	35	13	0,234	1
216170	70	13	0,111	1
216172	95	13	0,230	1
216174	120	20	0,247	1
216176	150	20	0,235	1
216178	185	8	0,190	1
216180	240	8	0,179	1
216182	300	8	0,126	1

Обжимные матрицы

Круглая пресс-форма для проводов с секторальным сечением

№ арт.	мм²	sm	se	кг	УЕ
216088	50	50	70	0,518	1
216090	70	70	95	0,505	1
216092	95	95	120	0,489	1
216094	120	120	150	0,474	1
216096	150	150	185	0,463	1
216098	185	185	240	0,441	1
216100	240	240	300	0,406	1

haupa®
... решения которые убеждают

HAUPA GmbH & Co. KG, Königstr. 165-169, 42853 Remscheid, телефон: +49 (0)2191 8418-0, факс: +49 (0)2191 8418-840, sales@haupa.com

Обжимные матрицы

Конечные гильзы, трапецеидальная прессовка

№ арт.	мм²	ширина	кг	УЕ
216112	50	26	0,194	1
216114	70	26	0,200	1
216116	95	26	0,188	1
216118	120	26	0,200	1
216120	150	26	0,200	1
216122	185	26	0,200	1
216123	240	26	0,200	1

Обжимные матрицы

Изолированные кабельные наконечники, прессовка овальной формы

№ арт.	мм²	ширина	кг	УЕ
216126	10	5	0,200	1
216128	16	5	0,200	1
216130	25	5	0,220	1
216132	35	5	0,218	1
216134	50	5	0,200	1
216136	70	5	0,200	1
216138	95	5	0,200	1
216140	120	5	0,200	1
216142	150	5	0,200	1

Насадки

Соединители в форме буквы “C“, прессовка овальной формы

№ арт.	мм²	кг	УЕ
216148	16 - 25	0,218	1
216150	35	0,208	1
216152	50 - 70	0,260	1
216154	95	0,217	1
216156	120	0,261	1

Прессовочные вставки „Deepindent“ (AH-12/KH-12/HH-12)

для трубчатых кабельных наконечников и соединителей, прошивная опрессовка

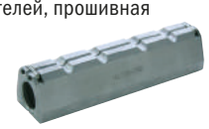

№ арт.	мм²		кг	УЕ
216552	50 - 70	Кабельные наконечники	0,211	1
216554	95 - 185	Кабельные наконечники	0,211	1
216556	240	Кабельные наконечники	0,211	1
216562	50 - 70	Соединители	0,211	1
216564	95 - 185	Соединители	0,211	1
216566	240	Соединители	0,211	1

Адаптер оправки для опрессовки

№ арт.	измерение	кг	УЕ
216570	1 - 4	0,211	1

Оправка для опрессовки

№ арт.	мм²	измерение	кг	УЕ
216574	50 - 70	1	0,211	1
216576	95 - 185	2	0,211	1
216578	240	4	0,211	1

Держатель прессовочных вставок „Deepindend“

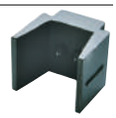

№ арт.	мм²	кг	УЕ
216580	50 - 185	0,211	1
216582	240	0,211	1

Аккумул. гидравлический прессовый инструмент „SDE240-6“

гидравлический механизм для сменных обжимных матриц, Обжимная головка поворачивается на 180°, ручной обратный ход после выполнения обжимки.
Комплект поставки: 1 обжимной инструмент, 1 зарядное устройство, 1 аккумулятор, 1 переносной ремень, в стопочном ящике „SysCon M“ 220372, без матриц.

- Усилие опрессовки кN: 60 кН
- Рабочее давление в барах: 700
- Вона обжима кабельных наконечников: Cu 10-240
- Вона обжима соединителей: Cu 10-240
- Время опрессовки при работе аккумулятора, в секундах: прим. 5
- Время зарядки аккумулятора, в минутах: 60
- Тип аккумулятора: Li-Ion, 18 В, 2 А·ч
- с новым аккумулятором Арт. № 215523 и зарядным устройством Арт. № 215527
- Вес в кг без аккумулятора: 2,4
- Вес комплекта в кг с аккумулятором: 7,9

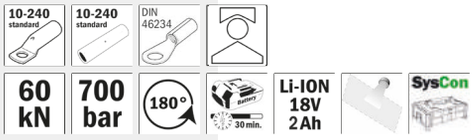

№ арт.	мм²	измерение	кг	УЕ
216669-1	10 - 240	455 x 75 мм	7,900	1

Аккумул. гидравлический прессовый инструмент „SDE240-6M“ Sensor

Технические характеристики и объем поставки см. 216669-1.

Различные цвета датчика со светодиодом показывают, закончился ли обжим успешно или возникли какие-либо ошибки:

- Зеленый свет: обжим завершен стандартно, двигатель остановлен.
- Оранжевый свет: Недостаточное напряжение аккумулятора
- Красный свет: Обжим прерван до срока

Устройство также снабжено 1 белым светодиодом для освещения соответствующего рабочего пространства.

Video 216669/M

№ арт.	мм²	измерение	кг	УЕ
216669/M-1	10 - 240	455 x 75 мм	7,900	1

ПЕ продажная единица УЕ упаковочная единица/шт.
Пояснения к сокращениям, встречающимся в заголовках таблиц, Вы сможете найти на странице 430. Сокращения расположены в алфавитном порядке.

Бестселлер

Продукт премиум-класса

Аккумул. гидравлический прессовый инструмент „SD300-6“

гидравлический механизм для сменных обжимных матриц, Обжимная головка поворачивается на 360°, ручной обратный ход после выполнения обжимки.

Комплект поставки: 1 обжимной инструмент, 1 зарядное устройство, 1 аккумулятор,
1 переносной ремень, в стопочном ящике „SysCon M“ 220372.

- Усилие опрессовки кN: 60 кН
- Рабочее давление в барах: 700
- Вона обжима кабельных наконечников: Cu 16-300
- Вона обжима соединителей: Cu 16-300
- Время опрессовки при работе аккумулятора, в секундах: прим. 5
- Время зарядки аккумулятора, в минутах: 30
- Тип аккумулятора: Li-Ion, 18 В, 2 А·ч
- с новым аккумулятором Арт. № 215523 и зарядным устройством Арт. № 215527
- Вес в кг без аккумулятора: 2,4
- Вес комплекта в кг с аккумулятором: 7,9

16-300 standard | 16-120 standard | 60 kN | 700 bar | 360° | 30 min. | Li-ION 18V 2Ah | SysCon

№ арт.	мм²	измерение	кг	УЕ
216663-1	16 - 300	443 x 75 мм	7,900	1

Аккумул. гидравлический прессовый инструмент „SD300-6M“ Sensor

Технические характеристики и объем поставки см. 216663-1.
Различные цвета датчика со светодиодом показывают, закончился ли обжим успешно или возникли какие-либо ошибки:

- Зеленый свет: обжим завершен стандартно, двигатель остановлен.
- Оранжевый свет: Недостаточное напряжение аккумулятора
- Красный свет: Обжим прерван до срока

Устройство также снабжено 1 белым светодиодом для освещения соответствующего рабочего пространства.

Video 216663/M

16-300 standard | 16-120 standard | 60 kN | 700 bar | 360° | 30 min. | Li-ION 18V 2Ah | Sensor | SysCon

№ арт.	мм²	измерение	кг	УЕ
216663/M-1	16 - 300	443 x 75 мм	7,900	1

Проверочная оправка и шаблон см. стр. 72.

Гидравлические ручные клещи „HD300-6“

Опрессовочная головка поворачивается на 360°, ручной обратный ход после выполнения обжимки, лёгкая и компактная конструкция, в чёрном пластмассовом чемоданчике.

- Усилие опрессовки в кН: 60
- Рабочее давление в барах: 700
- Зона обжима кабельных наконечников: Cu 16-300
- Зона обжима соединителей: Cu 16-120
- Двухпоршневой насос
- Вес в кг: 5
- Вес комплекта в кг: 6,5

16-300 standard | 16-120 standard | 60 kN | 700 bar | 360°

№ арт.	мм²	измерение	кг	УЕ
216660	16 - 300	570 x 160 x 60 мм	6,500	1

Гидравлическая сжимающая головка „KD300-6“

ручной обратный ход после выполнения обжимки, в пластмассовом чемоданчике, без матриц.

- Усилие опрессовки в кН: 60
- Рабочее давление в барах: 700
- Зона обжима кабельных наконечников: Cu 16-300
- Зона обжима соединителей: Cu 16-120
- Быстродействующая муфтас
- Вес в кг: 2,8
- Вес комплекта в кг: 3,8

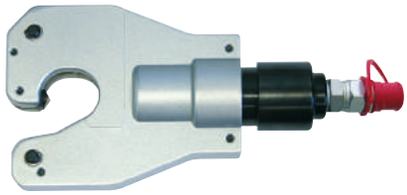

16-300 standard | 16-120 standard | 60 kN | 700 bar

№ арт.	мм²	измерение	кг	УЕ
216665	16 - 300	275 x 130 x 60 мм	3,800	1

ИНФОРМАЦИЯ:
Гидравлический прессовочный инструмент с 4 отправками для опрессовки стандартных трубчатых кабельных наконечников и соединителей, широкая опрессовка
Надежный прочный гидравлический прессовочный инструмент. Решение для трудных ситуаций!

- Инструмент автоматически настраивается на прессуемое поперечное сечение провода
- Соединение гарантированно согласно DIN
- Не требуется приобретать дополнительные прессовочные вставки
- Не требуется смена вставок для одного поперечного профиля провода
- Идеально подходит для опрессовки тонкопроволочных проводов повышенной гибкости класса кабелей 5 и 6
- Идеально подходит для опрессовки уплотненных проводов (без пригнанной втулки, без специального кабельного наконечника)
- Проверочная оправка и калибр для быстрого и простого визуального контроля давления прессования

Указание:
Обжимные кабельные наконечники DIN согласно стандарту должны обрабатываться шестигранными прессовочными инструментами DIN и прессовочными вставками DIN!

Аккумул. гидравлический прессовый инструмент „SD400-6“

гидравлический механизм для сменных обжимных матриц, Обжимная головка поворачивается на 360°, ручной обратный ход после выполнения обжимки.
Комплект поставки: 1 обжимной инструмент, 1 зарядное устройство, 1 аккумулятор, 1 переносной ремень, в стопочном ящике „SysCon M“ 220372.

- Усилие опрессовки кN: 60 кН
- Рабочее давление в барах: 700
- Откидная головка
- Вона обжима кабельных наконечников: Cu 25-400
- Вона обжима соединителей: Cu 25-400
- Время опрессовки при работе аккумулятора, в секундах: прим. 5
- Время зарядки аккумулятора, в минутах: 30
- Тип аккумулятора: Li-Ion, 18 В, 2 А·ч
- с новым аккумулятором Арт. № 215523 и зарядным устройством Арт. № 215527
- Вес в кг без аккумулятора: 2,4
- Вес комплекта в кг с аккумулятором: 7,9

№ арт.	мм²	измерение	кг	УЕ
216667-1	25 - 400	455 x 75 мм	7,900	1

Аккумул. гидравлический прессовый инструмент „SD400-6M“ Sensor

Технические характеристики и объем поставки см. 216667-1.

Различные цвета датчика со светодиодом показывают, закончился ли обжим успешно или возникли какие-либо ошибки:

- Зеленый свет: обжим завершен стандартно, двигатель остановлен.
- Оранжевый свет: Недостаточное напряжение аккумулятора
- Красный свет: Обжим прерван до срока

Устройство также снабжено 1 белым светодиодом для освещения соответствующего рабочего пространства.

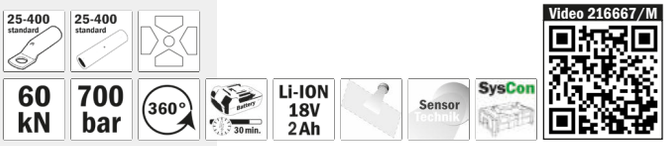

№ арт.	мм²	измерение	кг	УЕ
216667/M-1	25 - 400	455 x 75 мм	7,900	1

Контрольная оправка

Контрольная оправка для всех гидравлических четырёхстержневых инструментов

Video 216660

№ арт.	кг	УЕ
216660/B	0,566	1

Гидравлические ручные клещи „HD400-6“

Опрессовочная головка поворачивается на 360°, ручной обратный ход после выполнения обжимки, лёгкая и компактная конструкция, в чёрном пластмассовом чемоданчике.

- Зона обжима кабельных наконечников: Cu 25-400
- Зона обжима соединителей: Cu 25-400
- Усилие опрессовки в кН: 60
- Рабочее давление в барах: 700
- Откидная головка
- Ширина опрессовки шип
- Двухпоршневой насос
- Вес в кг: 5,2
- Вес комплекта в кг: 6,7

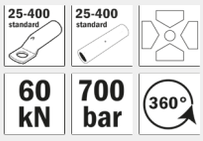

№ арт.	мм²	измерение	кг	УЕ
216661	25-400	585 x 160 x 75 мм	6,700	1

Гидравлическая сжимающая головка „HKD400“

ручной обратный ход после выполнения обжимки, в пластмассовом чемоданчике, без матриц.

- Зона обжима кабельных наконечников: Cu 25-400
- Зона обжима соединителей: Cu 25-400
- Усилие опрессовки в кН: 60
- Рабочее давление в барах: 700
- Откидная головка
- Ширина опрессовки шип
- Двухпоршневой насос
- Вес в кг: 3
- Вес комплекта в кг: 4

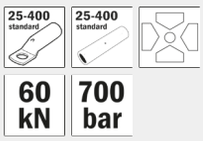

№ арт.	мм²	измерение	кг	УЕ
216666	400	375 x 343 x 75 мм	4,000	1

Калибр для четырёхстержневой опрессовки

Калибр для всех гидравлических четырёхстержневых инструментов

№ арт.	кг	УЕ
216660/L	0,566	1

ПЕ продажная единица УЕ упаковочная единица/шт.
Пояснения к сокращениям, встречающимся в заголовках таблиц, Вы сможете найти на странице 430. Сокращения расположены в алфавитном порядке.

Бестселлер

Продукт премиум-класса

Испытательный инструмент

инструмент для испытания

на сжатие с С-образной насадкой, обжимной штамп и индикаторный манометр для контроля усилия пресса изделий 216601, 216124, 216004, 216622, 216125, 216005

400-C12

№ арт.	кг	УЕ
217100	1,900	1

инструмент для испытания

на сжатие в форме пистолета, обжимной штамп и индикаторный манометр для контроля усилия пресса, только для аккумуляторных прессовых штампов серии 400-C12 и 216800

400-C12

№ арт.	кг	УЕ
217101	0,800	1

инструмент для испытания

на сжатие с Н-образной насадкой, обжимной штамп и индикаторный манометр для контроля усилия пресса изделий 215946, 215980, 216503

400-C12

№ арт.	кг	УЕ
217102	5,000	1

инструмент для испытания

на сжатие с О-образной насадкой, обжимной штамп и индикаторный манометр для контроля усилия пресса изделий 216801-1, 216801/М-1, 216800, 216802, 216804, 216807

300-06

№ арт.	кг	УЕ
217103	2,000	1

инструмент для испытания 240-Н6

обжимной штамп и индикаторный манометр для контроля усилия пресса изделий 215881-1, 215881/М-1, 215800

240-H6

№ арт.	кг	УЕ
217104	3,400	1

инструмент для испытания 185-Н6

обжимной штамп и индикаторный манометр для контроля усилия пресса изделий 215765, 215770-1, 215770/М-1

185-H6

№ арт.	кг	УЕ
217105	3,300	1

инструмент для испытания „recorder“

Sensor

для всех аккумуляторных гидравлических систем с сенсорной технологией

№ арт.	кг	УЕ
217107	0,700	1

Оснастка

Ионно-литиевый аккумулятор 18 В, 2 А·ч

совместим со всеми ионно-литиевыми аккумуляторами 18 В
- продуманный контроль батареи, термозащита, светодиодный индикатор мощности
- возможна зарядка с помощью компактного зарядного устройства HAUPA арт. 215527 или оригинальных зарядных устройств Makita
- указание: Этот аккумулятор не может быть заряжен с помощью устройства быстрой зарядки HAUPA арт. 215513.

№ арт.	кг	УЕ
215523	0,350	1

Ионно-литиевый аккумулятор 18 В, 4 А·ч

совместим со всеми ионно-литиевыми аккумуляторами 18 В
- продуманный контроль батареи, термозащита, светодиодный индикатор мощности
- возможна зарядка с помощью компактного зарядного устройства HAUPA арт. 215527 или оригинальных зарядных устройств Makita
- указание: Этот аккумулятор не может заряжаться с помощью устройства быстрой зарядки HAUPA арт. 215513.

№ арт.	кг	УЕ
215525	0,580	1

Компактное зарядное устройство для ионно-литиевых аккумуляторов 18 В

для арт. 215503, 215511, 215523, 215525

№ арт.	кг	УЕ
215527	0,819	1

Ионно-литиевый аккумулятор 18 В, 2 А·ч

совместим со всеми литиево-ионными аккумуляторными приборами на 18 Вт

№ арт.	кг	УЕ
215503	0,383	1

Ионно-литиевый аккумулятор 18 В, 4 А·ч

совместим со всеми литиево-ионными аккумуляторными приборами на 18 Вт

№ арт.	кг	УЕ
215511	0,651	1

Зарядное устройство ускоренного действия (Li-Ion 18 Вт)

совместим со всеми литиево-ионными аккумуляторными приборами на 18 Вт, можно заряжать только аккумуляторы HAUPA

№ арт.	кг	УЕ
215513	0,819	1

Гидравлическое масло

0,5 l

№ арт.	кг	УЕ
216254	1,000	1

haupa®

... решения которые убеждают

Гидравлическая сжимающая головка „KH-25“

Для неизолированных кабельных наконечников сечением 95-630 мм², сжимающее усилие 250 кН, для шестигранных сжимающих насадок согласно DIN 48083, листы 3 и 4.

- Усилие опрессовки в кН 250
- Рабочее давление в барах: 700
- Ширина опрессовки широкий
- Зона обжима Cu/Al: 95-630
- Двухпоршневой насос
- Быстродействующая муфта
- Вес комплекта в кг: 9

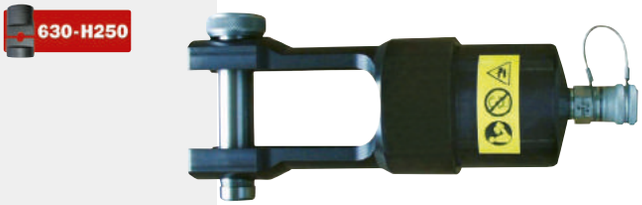

№ арт.	Ød	мм²	кг	УЕ
216236	185	95 - 630	9,000	1

Насадки для DIN, Cu/Al

DIN, **шестигранная прессовка** согласно DIN 48083, лист 4, для соединительных материалов DIN. Медь (с защитным приспособлением)

№ арт.	мм²	Al	УН	кг	УЕ
212372	95	70	18	1,340	1
212376	120	-	20	1,340	1
212380	150	95 - 120	22	1,335	1
212382	185	150	25	1,325	1
212384	240	185	28	1,250	1
212388	300	240	32	1,275	1
212390	300	300	34	1,180	1
212392	400	400	38	1,160	1
212394	500	-	42	1,110	1
212396	625	500	44	1,100	1

Матрицы для наконечников "стандарт" Cu

Стандартные, **шестигранная прессовка**

№ арт.	Cu	кг	УЕ
212580	95	1,340	1
212581	120	1,340	1
212582	150	1,335	1
212583	185	1,325	1
212584	240	1,250	1
212585	300	1,275	1
212586	400	1,160	1
212587	500	1,110	1
212588	625	1,100	1

Ассортимент с гидравлической сжимающей головкой

Содержимое: Гидравлическая головка, артикул 216236, гидравлический шланг, 2 м, артикул 216238 Гидравлический насос с ножным приводом, артикул 216348, Чемодан для транспортировки, артикул 216251.

- Усилие опрессовки в кН 250
- Рабочее давление в барах: 700
- Ширина опрессовки широкий
- Зона обжима Cu/Al: 95-630
- Двухпоршневой насос
- Быстродействующая муфта
- Вес комплекта в кг: 21

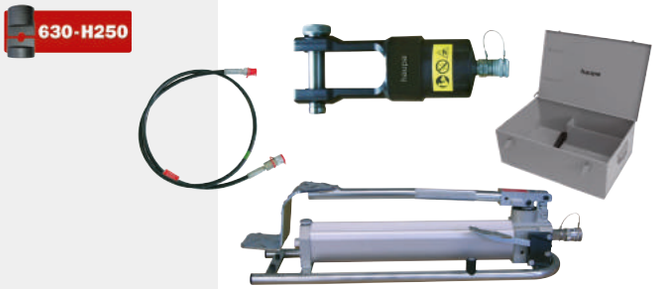

№ арт.	мм²	кг	УЕ
216250	95 - 630	21,000	1

ПЕ продажная единица УЕ упаковочная единица/шт.
Пояснения к сокращениям, встречающимся в заголовках таблиц, Вы сможете найти на странице 430. Сокращения расположены в алфавитном порядке.

Бестселлер

Продукт премиум-класса

Гидравлическая сжимающая головка + цилиндр „КН-45“

Для обработки кабельных наконечников и стыковых соединителей сечением до 1000 мм² через адаптер возможно применение всех насадок для прессовального механизма, откидная головка, расширяемая система для изгибания и перфорирования токопроводящих шин, незначительный (если учесть площадь сжатия) вес, подключение с помощью не допускающего утечки штепсельного соединения, рабочий цилиндр и сжимающая головка заказываются отдельно.

- Усилие опрессовки в кН 450
- Рабочее давление в барах: 700
- Зона обжима Cu/Al: 120-1000
- Двухпоршневой насос
- Быстродействующая муфта
- Вес комплекта в кг: 13,5

№ арт.	Ød	мм²	кг	УЕ
216355	185	120 - 1000	13,500	1

Матрицы для наконечников "стандарт" Cu

Стандартные, **шестигранная прессовка**

№ арт.	мм²	кг	УЕ
216304	120	2,635	1
216306	150	2,600	1
216308	185	2,620	1
216310	240	2,580	1
216312	300	2,580	1
216314	400	2,235	1
216316	500	2,300	1
216318	625	2,300	1

Матрицы для наконечников DIN, Cu/Al

DIN, **шестигранная прессовка** для прессованных кабельных кабельных наконечников и соединителей из алюминия

№ арт.	мм²	Al	УН	кг	УЕ
216320	120	-	20	2,635	1
216322	150	95 - 120	22	2,600	1
216324	185	150	25	2,620	1
216326	240	185	28	2,580	1
216328	300	240	32	2,580	1
216330	300	300	34	2,235	1
216332	400	-	38	2,300	1
216334	500	-	42	2,300	1
216336	625	-	44	2,300	1
216338	800	-	52	2,300	1
216340	1000	-	58	2,040	1

Гидравлический насос с ножным приводом „F-700“

Очень легкий алюминиевый сплав, двухпоршневый насос, автоматическое переключение из режима ускоренной подачи (прибл. 25 см3/ход) в рабочий режим (прибл. 2,5 см3/ход), редукционный клапан, макс. Рабочее давление 700 бар (+10/-30 бар). Без шланга, **с быстродействующей муфтой**

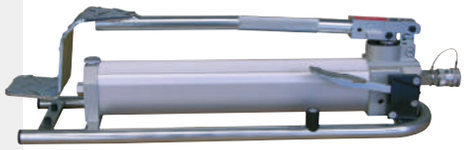

№ арт.	НД	кг	УЕ
216348	700	12,000	1

Гидравлический шланг высокого давления

Стальное армирование, быстродействующая муфта для подключения к насосу с ножным приводом, артикул 216348

№ арт.	м	кг	УЕ
216238	2	0,950	1
216240	3	1,100	1
216242	4	1,600	1
216244	5	2,000	1

Электрогидравлический насос „PN700 I“

Полностью автоматизированная работа, включая освобождение и возврат сжимающей насадки по окончании сжимания, 2-метровый шланг высокого давления и гидравлический механизм быстрого подключения; в первую очередь для применения в промышленных условиях (высокая производительность), режим 230 В с педальным управлением

№ арт.	НД		кг	УЕ
216352	700	230V	20,000	1
216358	700	аккумулятор	20,000	1

Аккумуляторный гидравлический насос „PA-700“ Sensor

Двухфазовая гидравлика, с отдельным ручным включателем, ручной обратный ход по окончании прессовки, световой диод для контроля аккумулятора, рабочее давление 700 бар, укомплектован зарядным устройством ускоренного действия, 1 аккумулятор Li-Ion, 4 А·ч, ремнем для переноски, трубкой длиной 1,8 м, с **быстродействующей муфтой**.

Различные цвета датчика со светодиодом показывают, закончился ли обжим успешно или возникли какие-либо ошибки:

- Зеленый свет: обжим завершен стандартно, двигатель остановлен.
- Оранжевый свет: Недостаточное напряжение аккумулятора
- Красный свет: Обжим прерван до срока

Резка/ прессование /штамповка

№ арт.	НД		кг	УЕ
216357	700	аккумулятор	8,000	1

ПЕ продажная единица УЕ упаковочная единица/шт.

Пояснения к сокращениям, встречающимся в заголовках таблиц, Вы сможете найти на странице 430. Сокращения расположены в алфавитном порядке.

Бестселлер

Продукт премиум-класса

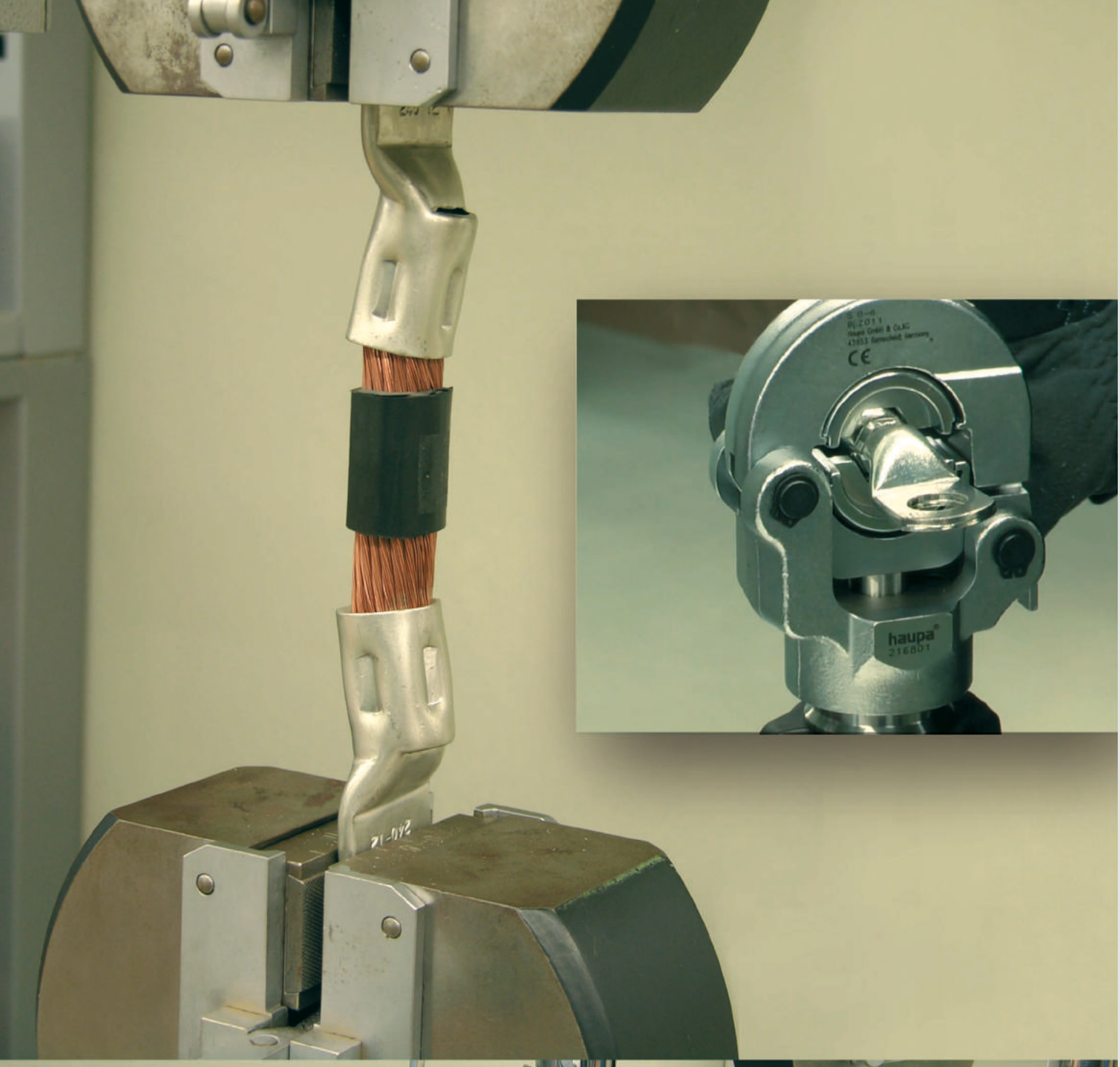

haupa
216801

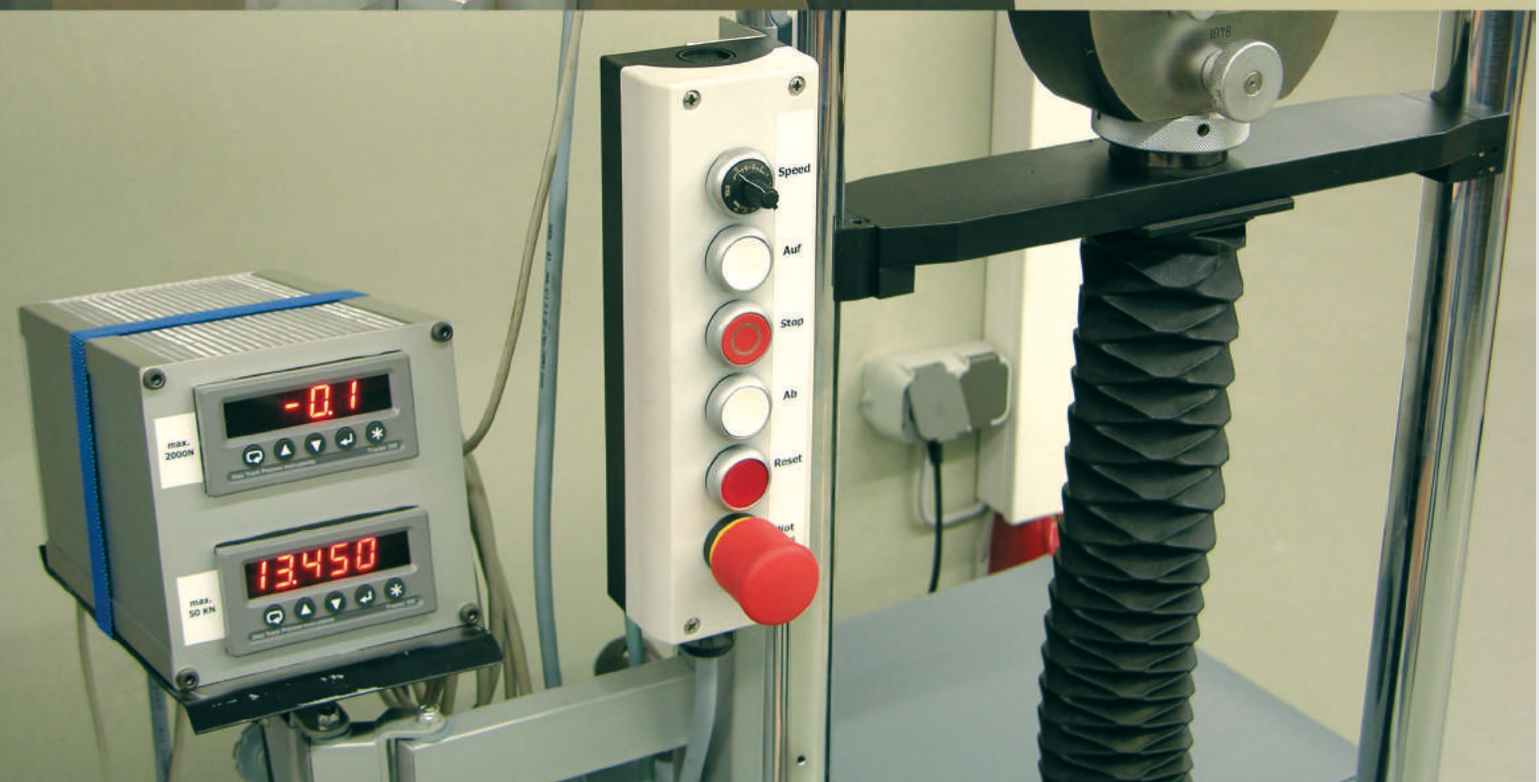
Speed
Auf
Stop
Ab
Reset
-0.1
13.450

Обжимной инструмент HAUPA, 6 тонн

Инструмент	арт. №	Тип	Сменные матрицы	Ширина опрессовки широкий	Сенсорной техники	Вид опрессовки шип	Усилие опрессовки, kN	Рабочее давление, bar	Откидная головка	Быстродейст-вующая муфта	Отверстие / ход:	Кабельные наконечники						Соединители						Двухпор шневой насос	Вес в кг:	Вес комплекта в кг:	Акку-мулятор	Время опрессовки всекундах
												Cu	Cu DIN	F-Тип	Al DIN	CU стандарт PL	CU стандарт light T	Cu	Cu DIN	F-Тип	Al DIN	Cu стандарт PL	Cu стандарт light M					
	215765	HHs-6	185 H6	узкий	-	-	60	700	●	-	17	10 - 240	10 - 185	-	10 - 185	10 - 185	-	10 - 185	10 - 185	-	10 - 185	10 - 185	-	●	3,000	7,900	-	-
	215770-1	SHs-6	185 H6	узкий	-	-	60	700	●	-	17	10 - 240	10 - 185	-	16 - 150	10 - 240	-	10 - 240	10 - 240	-	16 - 185	10 - 240	-	-	2,400	7,900	Li-Ion 18V 1,5 ⍰·⍰	5
	215770/M-1	SHs-6	185 H6	узкий	●	-	60	700	●	-	17	10 - 240	10 - 185	-	16 - 185	10 - 240	-	10 - 240	10 - 240	-	16 - 185	10 - 240	-	-	2,400	7,900	Li-Ion 18V 1,5 ⍰·⍰	5
	215800	HH-6	240 H6	узкий	-	-	60	700	●	-	17	10 - 240	10 - 240	-	16 - 185	10 - 240	-	10 - 240	10 - 240	-	16 - 185	10 - 240	-	●	3,000	4,500	-	-
	215881-1	SH-6	240 H6	узкий	-	-	60	700	●	-	17	10 - 240	10 - 240	-	16 - 185	10 - 240	-	10 - 240	10 - 240	-	16 - 185	10 - 240	-	-	2,400	7,900	Li-Ion 18V 1,5 ⍰·⍰	5
	215881/M-1	SH-6	240 H6	узкий	●	-	60	700	●	-	17	10 - 240	10 - 240	-	16 - 185	10 - 240	-	10 - 240	10 - 240	-	16 - 185	10 - 240	-	-	2,400	7,900	Li-Ion 18V 1,5 ⍰·⍰	5
	216807	KO-6	300 O6	узкий	-	-	60	700	●	●	17	6 - 300	6 - 300	6 - 300	6 - 240	6 - 300	6 - 300	6 - 300	6 - 300	6 - 300	6 - 240	6 - 300	6 - 300	-	3,200	4,200	-	-
	216804	MO-6	300 O6	узкий	-	-	60	700	●	-	17	6 - 300	6 - 300	6 - 300	6 - 240	6 - 300	6 - 300	6 - 300	6 - 300	6 - 300	6 - 240	6 - 300	6 - 300	-	8,100	11,800	-	-
	215802	HO-6	300 O6	узкий	-	-	60	700	●	-	17	6 - 300	6 - 300	6 - 300	6 - 240	6 - 300	6 - 300	6 - 300	6 - 300	6 - 300	6 - 240	6 - 300	6 - 300	●	3,500	5,000	-	-
	215801-1	SO-6	300 O6	узкий	-	-	60	700	●	-	17	6 - 300	6 - 300	6 - 300	6 - 240	6 - 300	6 - 300	6 - 300	6 - 300	6 - 300	6 - 240	6 - 300	6 - 300	-	2,400	7,900	Li-Ion 18V 1,5 ⍰·⍰	5
	215801/M-1	SO-6	300 O6	узкий	●	-	60	700	●	-	17	6 - 300	6 - 300	6 - 300	6 - 240	6 - 300	6 - 300	6 - 300	6 - 300	6 - 300	6 - 240	6 - 300	6 - 300	-	2,400	7,900	Li-Ion 18V 1,5 ⍰·⍰	5
	216800/M	AO-6	300 O6	узкий	●	-	60	700	●	-	17	6 - 300	6 - 300	6 - 300	6 - 240	6-300	6 - 300	6 - 300	6 - 300	6 - 300	6 - 240	6 - 300	6 - 300	●	4,500	9,500	Li-Ion 18V 3 ⍰·⍰	4
	216665	KD300-6		широкий	-	●	60	700	-	●	-	16 - 300	-	16 - 240	-	16 - 300	16 - 300	16 - 120	16 - 300	16 - 95	-	16 - 120	16 - 120	-	2,800	3,800	-	-
	216660	HD300-6		широкий	-	●	60	700	-	-	-	16 - 300	-	16 - 240	-	16 - 300	16 - 300	16 - 120	16 - 300	16 - 95	-	16 - 120	16 - 120	●	5,000	6,500	-	-
	216663/M-1	AD300-6		широкий	●	●	60	700	-	-	-	16 - 300	-	16 - 240	-	16 - 300	16 - 300	16 - 120	16 - 300	16 - 95	-	16 - 120	16 - 120	-	4,500	9,500	Li-Ion 18V 1,5 ⍰·⍰	6
	216666	KD400-6		широкий	-	●	60	700	●	●	-	25 - 400	-	25 - 400	-	25 - 400	25 - 400	25 - 400	25 - 400	25 - 400	-	25 - 400	25 - 400	-	3,000	4,000	-	-
	216661	HD400-6		широкий	-	●	60	700	●	-	-	25 - 400	-	25 - 400	-	25 - 400	25 - 400	25 - 400	25 - 400	25 - 400	-	25 - 400	25 - 400	●	5,200	6,700	-	-
	216667/M-1	AD400-6		широкий	●	●	60	700	●	-	-	25 - 400	-	25 - 400	-	25 - 400	25 - 400	25 - 400	25 - 400	25 - 400	-	25 - 400	25 - 400	-	4,800	9,800	Li-Ion 18V 1,5 ⍰·⍰	6
	216669/M-1	SDE240-6		широкий	●	●	60	700	●	-	-	6 - 240	-	6 - 240	-	6 - 240	6 - 240	6 - 240	6 - 240	6 - 240	-	6 - 240	6 - 240	-	2,900	7,900	Li-Ion 18V 1,5 ⍰·⍰	5

Обжимной инструмент HAUPA, 12 тонн

Инструмент	арт. №	Тип	Сменные матрицы	Ширина опрессовки широкий	Сенсорной техники	Усилие опрессовки, kN	Рабочее давление, bar	Откидная головка	Быстродейст-вующая муфта	Отверстие / ход:	Кабельные наконечники						Соединители						Опрессовка пазовая	Двухпор шневой насос	Вес в кг:	Вес комплекта в кг:	Акку-мулятор	Время опрессовки в секундах
											Cu	Cu DIN	F-Тип	Al DIN	CU стандарт PL	CU стандарт light T	Cu	Cu DIN	F-Тип	Al DIN	Cu стандарт PL	Cu стандарт light M						
	216004	KC25-12	400 C12	широкий	-	120	700	-	●	25	10 - 400	10 - 300	10 - 300	16 - 240	10 - 400	10 - 300	10 - 185	10 - 150	10 - 150	16 - 120	10 - 185	10 - 150	-	-	3,600	4,600	-	-
	216124	HC25-12	400 C12	широкий	-	120	700	-	-	25	10 - 400	10 - 300	10 - 300	16 - 240	10 - 400	10 - 300	10 - 185	10 - 150	10 - 150	16 - 120	10 - 185	10 - 150	-	●	6,200	7,700	-	-
	216601	AC25-12	400 C12	широкий	●	120	700	-	-	25	10 - 400	10 - 300	10 - 300	16 - 240	10 - 400	10 - 300	10 - 185	10 - 150	10 - 150	16 - 120	10 - 185	10 - 150	-	●	7,000	12,000	Li-Ion 18V 1,5 [illegible]	6
	216005	KC42-12	400 C12	широкий	-	120	700	-	●	42	10 - 400	10 - 300	10 - 300	16 - 240	10 - 400	10 - 300	10 - 400	10 - 300	10-300	16 - 240	10 - 400	10 - 300	-	-	5,300	6,300	-	-
	216125	HC42-12	400 C12	широкий	-	120	700	-	-	42	10 - 400	10 - 300	10 - 300	16 - 240	10 - 400	10 - 300	10 - 400	10 - 300	10-300	16 - 240	10 - 400	10 - 300	-	●	8,200	9,700	-	-
	216622	AC42-12	400 C12	широкий	●	120	700	-	-	42	10 - 400	10 - 300	10 - 300	16 - 240	10 - 400	10 - 300	10 - 400	10 - 300	10-300	16 - 240	10 - 400	10 - 300	-	●	8,500	13.000	Li-Ion 18V 1,5 [illegible]	7
	215980	KH-12	400 C12	широкий	-	120	700	●	●	20	10 - 400	10 - 300	10 - 300	16 - 240	10 - 400	10 - 300	10 - 400	10 - 300	10-300	16 - 240	10 - 400	10 - 300	●	-	4,000	5,000	-	-
	215946	HH-12	400 C12	широкий	-	120	700	●	-	20	10 - 400	10 - 300	10 - 300	16 - 240	10 - 400	10 - 300	10 - 400	10 - 300	10-300	16 - 240	10 - 400	10 - 300	●	●	6,000	7,500	-	-
	216503	AH-12	400 C12	широкий	●	120	700	●	-	20	10 - 400	10 - 300	10 - 300	16 - 240	10 - 400	10 - 300	10 - 400	10 - 300	10-300	16 - 240	10 - 400	10 - 300	●	●	7,000	12,000	Li-Ion 18V 1,5 [illegible]	6
	216236	KH-25	630 - H250	широкий	-	250	700	●	●	20	-	95 - 630	-	70 - 500	-	-	-	95 - 630	-	70 - 500	-	-	-	-	6,400	9,000	-	-
	216355	KH-45	1000 - H450	широкий	-	450	700	●	●	-	120 - 625	120 - 1000	-	95 - 300	120 - 625	-	120 - 625	120 - 1000	-	120 - 625	-	-	-	-	10,300	13,500	-	-

Насадки (сжимающие матрицы)

						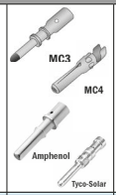	DIN 46234		light T/M	стандарт	F-Type	DIN CU	Ni	Al DIN	PL Al стандарт	Al/Cu DIN	Al/Cu стандарт
M210		0,5 - 6	0,5 - 35	RG58 RG59 RG62 RG6	0,5 - 6	✓	1 - 10	-	-	-	-	-	-	-	-	-	-
185-H6		-	-	-	-	-	-	-	-	-	-	10 - 185	-	16 - 150	10 - 240	-	-
240-H6		-	по запросу	-	-	-	по запросу	по запросу	-	10 - 240	-	10 - 240	-	10 - 185	10 - 240	10 - 185	-
300-06		-	6 - 185	-	-	-	10 - 150	по запросу	6 - 300	6 - 300	6 - 300	6 - 300	по запросу	16 - 240	10 - 300	16 - 240	-
400-C12		-	50 - 150	-	-	-	10 - 300	10 - 150	10 - 300	10 - 300	10 - 185	10 - 300	по запросу	16 - 240	10 - 400	16 - 240	-
400-C12		-	50 - 150	-	-	-	10 - 300	10 - 150	10 - 300	10 - 300	10 - 185	10 - 300	по запросу	16 - 240	10 - 400	16 - 240	-
400-C12 TN218		-	50 - 150	-	-	-	10 - 300	10 - 150	10 - 300	10 - 300	10 - 185	10 - 300	по запросу	16 - 240	10 - 400	16 - 240	35 - 240 TN 218
630-H250		-	-	-	-	-	-	-	-	-	-	70 - 630	-	95 - 500	-	95 - 500	-
1000-H450		-	-	-	-	-	-	-	-	-	-	120 - 1000	-	95 - 300	-	95 - 300	-

Многофункциональный гидравлический инструмент для штамповки отверстий и обработки токоведущих шин

haupa®

... решения которые убеждают

Гидравлический инструмент для перфорации отверстий

Гидравлический инструмент для перфорации отверстий „HS-8“

Штампует точные проёмы практически без заусенцев. Идеально подходит для быстрого лобового пробивания отверстий в распределительных щитах.
В набор входят: 1 ручной гидропресс, 1 жёсткая тяга 3/8-24 UNF (№ арт. 217660), 1 жёсткая тяга 3/4-16 UNF (№ арт. 217662), 1 переходник (№ арт. 217664), 1 распорная втулка (№ арт. 217666), 1 чемоданчик для переноски.

- Штамповочная мощность: листовая сталь до макс. 3 мм
- усилие прессования: 80 кН
- длина: 308 мм
- вес: 2,4 кг
- вес набора: 5,4 кг

80 kN

№ арт.	кг	УЕ
217604	3,800	1

Гидравлический инструмент для перфорации отверстий „HS-6“

Штампует точные проёмы практически без заусенцев. Применение: производство и ремонт распределительных шкафов, производство кузовов автомобилей, производство сантехники.
В набор входят: 1 ручной гидропресс, 1 жёсткая тяга 3/8-24 UNF (№ арт. 217660), 1 жёсткая тяга 3/4-16 UNF (№ арт. 217662), 1 переходник (№ арт. 217664), 1 распорная втулка (№ арт. 217666), 1 чемоданчик для переноски.

- Штамповочная мощность: листовая сталь до макс. 3 мм
- усилие прессования: 60 кН
- длина: 230 мм
- вес: 2,4 кг
- вес набора: 3,8 кг

60 kN

№ арт.	кг	УЕ
217602	3,800	1

Подходящую штамповочную головку «U-S-6» (Арт. № 216764) и переходники для насосов (Арт. № 216765) можно найти на странице 59.

Насадки, метрические

- ST37, 3 мм

№ арт.	Ø		Жёсткая тяга	кг	УЕ
217610	16,5	ISO 16	217660	0,070	1
217612	20,5	ISO 20	217660	0,090	1
217614	25,5	ISO 25	217660	0,150	1
217616	32,5	ISO 32	217660	0,220	1
217618	40,5	ISO 40	217662	0,900	1
217620	50,5	ISO 50	217662	0,640	1
217622	63,5	ISO 63	217662	0,950	1

Насадки, PG

- ST37, 3 мм

№ арт.	Ø		Жёсткая тяга	кг	УЕ
217630	15,2	PG9	217660	0,060	1
217632	18,6	PG11	217660	0,084	1
217634	20,4	PG13,5	217660	0,091	1
217636	22,5	PG16	217660	0,120	1
217638	28,3	PG21	217660	0,170	1
217640	37	PG29	217662	0,330	1
217642	47	PG36	217662	0,536	1
217644	54	PG42	217662	0,731	1
217646	60	PG48	217662	0,896	1

Насадки, квадратные

- ST37, 2,5 мм
- UNF

№ арт.	Ширина/Высота	кг	УЕ
217650	46	1,862	1
217652	68	1,500	1
217654	92	2,000	1

Жёсткая тяга

№ арт. 217660 - 3/8-24 UNF
№ арт. 217662 - 3/4-16 UNF

№ арт.		кг	УЕ
217660	1	0,040	1
217662	2	0,203	1

Переходник

Жёсткая тяга арт. 217660
- UNF

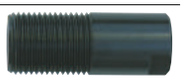

№ арт.	кг	УЕ
217664	0,100	1

Распорная втулка

№ арт.	кг	УЕ
217666	0,100	1

ПЕ продажная единица УЕ упаковочная единица/шт.
Пояснения к сокращениям, встречающимся в заголовках таблиц, Вы сможете найти на странице 430. Сокращения расположены в алфавитном порядке.

Бестселлер Продукт премиум-класса

Электрогидравлический инструмент для обработки токоведущих шин

Основной прибор

Основной прибор для крепления инструментов гибки, перфорирования, резания и выполнения выемок.
Возможна обработка медных пластинчатых шин! Гидравлический инструмент, подключаемый к гидронасосу с давлением 700 бар (10 000 PSI).
Универсальная система инструментов особенно подходит для применения в мастерских и на строительных площадках. Она позволяет выполнять обработку медных и алюминиевых шин размером до 12 x 120 мм. Замена отдельных инструментов производится за считанные секунды благодаря удобной в применении конструкции. Благодаря компактности и небольшому весу системы ее можно перевозить в любом легковом автомобиле.

Гибка:
За счет встроенного бесконтактного переключателя достигается 100-процентная стабильность повторяемости.
Максимальный угол гибки составляет 110°.

Перфорирование:
Регулируемый по высоте рабочий стол с боковым упором облегчает работу. Не требуется делать разметку и замеры. Могут быть пробиты отверстия диаметром от 6,5 до 21,0 мм. Продольные отверстия до 14 x 20 мм.
С помощью пробивного инструмента II можно перфорировать медные пластинчатые шины и ленточные заземлители.

Резание:
Геометрия наших ножей обеспечивает чистое резание без задиров.

Выполнение выемок:
Смещение (ярусный изгиб) материала на определенную толщину выполняется за одну единственную рабочую операцию.

№ арт.	кг	УЕ
216770	51,000	1

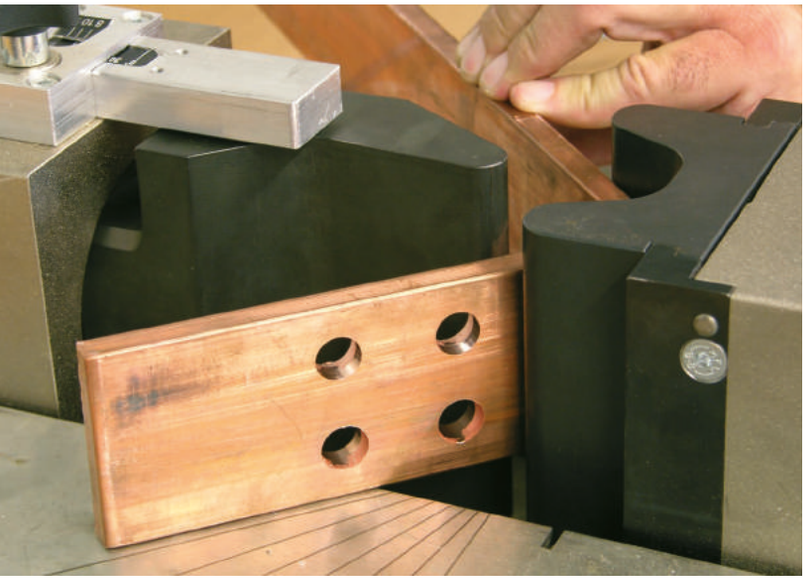

Пробивные инструменты

для пробивки круглых и продольных отверстий.
- макс. толщина материала: 12 мм
- макс. диаметр: 21 мм
- макс. продольное отверстие: 17 x 20 мм

216776:
Пробивной инструмент для массивных медных и алюминиевых шин
216777:
Пробивной инструмент для массивных медных и алюминиевых шин, а также медных пластинчатых шин и ленточных заземлителей

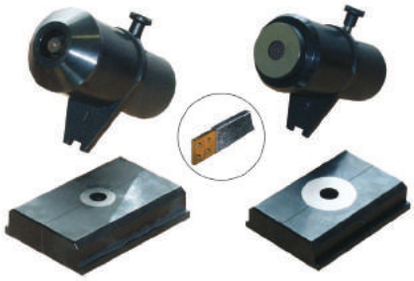

№ арт.	кг	УЕ
216776	4,300	1
216777	4,300	1

Вставки для пробивки круглых отверстий

для обоих пробивных инструментов доступны следующие диаметры

№ арт.	Ø		кг	УЕ
216778	6,5	M6 > 216776	0,118	1
216778/L	6,5	M6 > 216777	0,421	1
216779	9,0	M8 > 216776	0,114	1
216779/L	9,0	M8 > 216777	0,420	1
216780	10,5	M8 > 216776	0,110	1
216780/L	10,5	M8 > 216777	0,419	1
216781	11,0	M10 > 216776	0,106	1
216781/L	11,0	M10 > 216777	0,418	1
216782	12,7	M10 > 216776	0,102	1
216782/L	12,7	M10 > 216777	0,416	1
216783	13,0	M12 > 216776	0,098	1
216783/L	13,0	M12 > 216777	0,414	1
216784	17,0	M16 > 216776	0,094	1
216784/L	17,0	M16 > 216777	0,412	1
216785	21,0	M20 > 216776	0,090	1
216785/L	21,0	M20 > 216777	0,411	1

Вставки для пробивки продольных отверстий

для обоих пробивных инструментов доступны следующие диаметры

№ арт.	Ø		кг	УЕ
216786	9 x 18	M8 > 216776	0,098	1
216786/L	9 x 18	M8 > 216777	0,423	1
216787	11 x 20	M10 > 216776	0,095	1
216787/L	11 x 20	M10 > 216777	0,421	1
216788	13 x 20	M12 > 216776	0,092	1
216788/L	13 x 20	M12 > 216777	0,419	1
216789	17 x 20	M16 > 216776	0,089	1
216789/L	17 x 20	M16 > 216777	0,417	1

Гибочный инструмент

для гибки массивных медных или алюминиевых шин размером до 12 x 120 мм. Гибочная матрица подходит для всех радиусов гибки

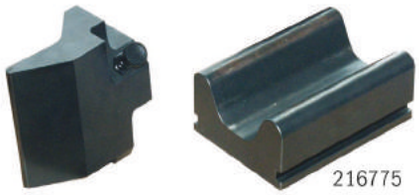

№ арт.		кг	УЕ
216772	8	4,100	1
216775	Универсальный (дополнительная опора)	3,200	1

Режущий инструмент

для резания массивных медных и алюминиевых шин размером до 12 x 120 мм

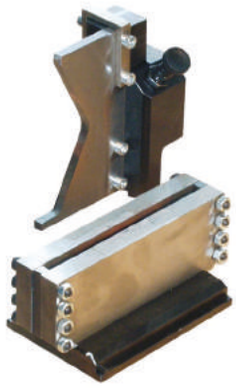

№ арт.	мм	кг	УЕ
216790	12 x 120	5,500	1

Режущий инструмент для пластинчатых шин

для резания медных пластинчатых шин, макс. размеры: 12 x 120 мм

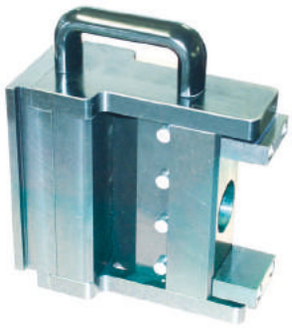

№ арт.	мм	кг	УЕ
216791	12 x 120	9,000	1

Инструмент для ярусной гибки токоведущих шин

для выполнения смещения материала по толщине шины на длине лишь 30 мм. Возможное смещение 5, 6, 8, 10 и 12 мм

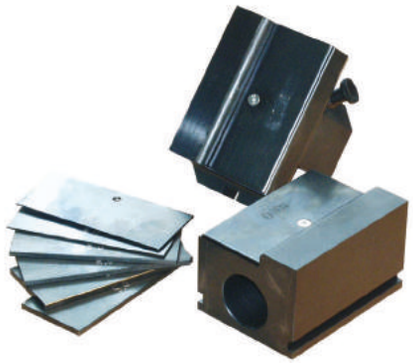

№ арт.	кг	УЕ
216792	10,000	1

Чемодан с инструментами

Стальной чемодан для крепления пробивного инструмента со вставками (1) или двух инструментов (2)

№ арт.	количество	кг	УЕ
216793	1	2,000	1
216794	2	2,000	1

Электрогидравлический насос „Special"

Полностью автоматизированная работа, включая освобождение и возврат сжимающей насадки по окончании сжимания, 2-метровый шланг высокого давления и гидравлический механизм быстрого подключения; в первую очередь для применения в промышленных условиях (высокая производительность), режим 230 В с педальным управлением

№ арт.	кг	УЕ
216359	22,000	1

ПЕ продажная единица УЕ упаковочная единица/шт.

Пояснения к сокращениям, встречающимся в заголовках таблиц, Вы сможете найти на странице 430. Сокращения расположены в алфавитном порядке.

Бестселлер

Продукт премиум-класса

УЗК
Устройства для протяжки кабеля, расходные материалы

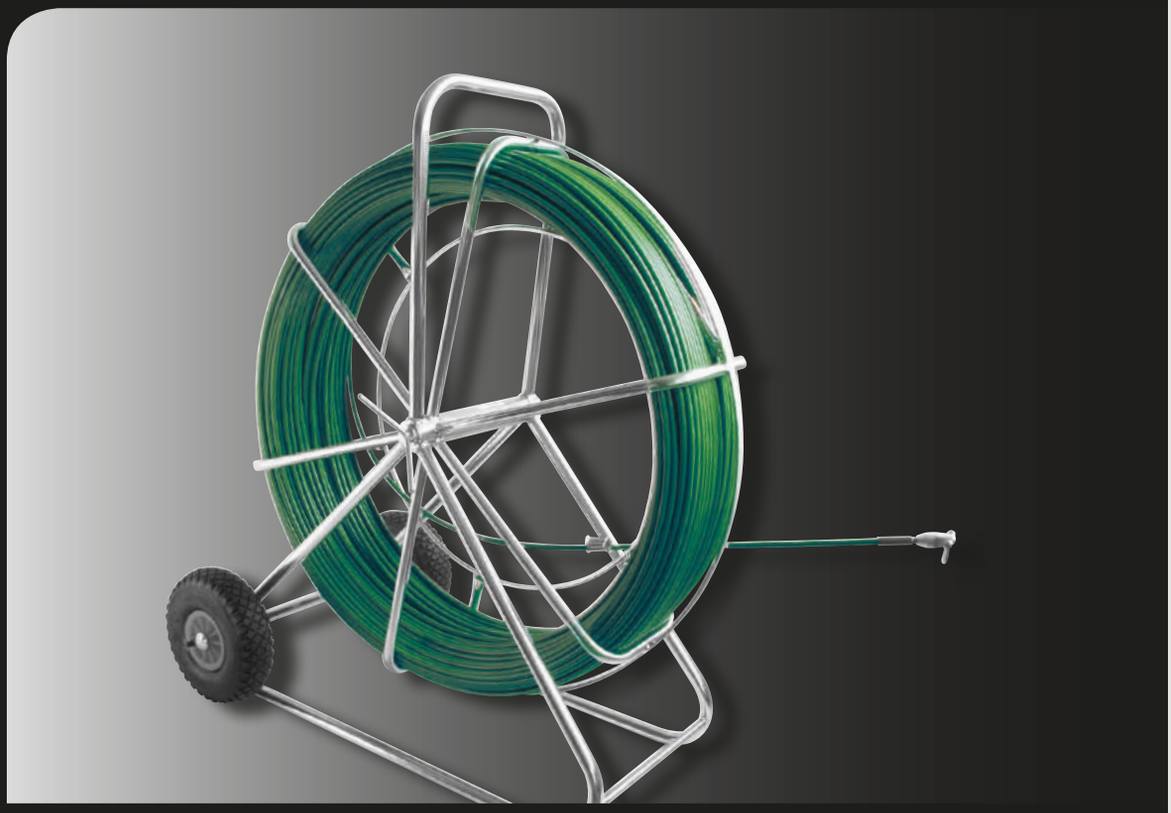

haupa®

... решения которые убеждают

Протягивающая стальная лента

С приклепанной петлей и 2 проушинами, без поисковой пружины

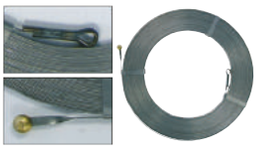

№ арт.	Од	Ø	Кг/100	УЕ	ПЕ
150152	10	3,5	13,100	1	1
150154	15	3,5	20,800	1	1
150156	20	3,5	26,800	1	1
150158	25	3,5	32,300	1	1

Протягивающая спираль

Вчетверо скрученная стальная спираль, массивные стальные наконечники, толщина ленты 4 мм

№ арт.	Од	Ø	Кг/100	УЕ	ПЕ
150200	5	4	31,200	1	1
150202	10	4	69,100	1	1
150204	15	4	98,800	1	1
150206	20	4	134,300	1	1
150208	25	4	182,000	1	1
150210	30	4	185,900	1	1

Протягивающая перлоновая лента

Из вытянутого перлона BAYER, цвет черный, массивные стальные наконечники, поисковая пружина, длина около 120 мм

№ арт.	Од	Ø	Кг/100	УЕ	ПЕ
150220 ✷	5	3	6,000	1	1
150222 ✷	10	3	10,300	1	1
150224 ✷	15	3	14,100	1	1
150226 ✷	20	3	18,800	1	1
150228	25	3	24,600	1	1
150230	30	3	24,400	1	1
150241 ✷	10	4	16,000	1	1
150243 ✷	15	4	23,400	1	1
150245 ✷	20	4	30,300	1	1
150247 ✷	25	4	38,600	1	1

Протягивающая перлоновая лента

Из вытянутого перлона BAYER, цвет черный, массивные стальные наконечники, без поисковой пружины, толщина 4 мм

№ арт.	Од	Ø	Кг/100	УЕ	ПЕ
150232	10	4	15,200	1	1
150234	15	4	23,600	1	1
150236	20	4	30,300	1	1
150238	25	4	40,200	1	1
150239	30	4	44,500	1	1

Протягивающая перлоновая лента

Из вытянутого перлона BAYER, цвет черный, массивные стальные наконечники, 2 петли.

№ арт.	Од	Ø	Кг/100	УЕ	ПЕ
150450	5	3	4,800	1	1
150452	10	3	9,900	1	1
150454	15	3	13,900	1	1
150456	20	3	16,300	1	1
150458	25	3	21,800	1	1
150462	5	4	8,000	1	1
150464	10	4	15,800	1	1
150466	15	4	24,000	1	1
150468	20	4	29,200	1	1
150470	25	4	38,900	1	1

Втягивающаяся перлоновая лента

Из вытянутого перлона BAYER, цвет черный, массивные стальные наконечники, 2 поисковые пружины и 2 петли, толщина ленты 4 мм

№ арт.	Од	Ø	Кг/100	УЕ	ПЕ
150476	10	4	18,000	1	1
150478	15	4	26,000	1	1
150480	20	4	33,200	1	1
150482	25	4	41,200	1	1

ПЕ продажная единица УЕ упаковочная единица/шт.

Пояснения к сокращениям, встречающимся в заголовках таблиц, Вы сможете найти на странице 430. Сокращения расположены в алфавитном порядке.

✷ Бестселлер

Продукт премиум-класса

Комплект стекловолоконных прутков

В нейлоновой сумке.

Комплект поставки:
Длина шатуна: 7 м
5 шатунов Ø 8 мм, черные
2 шатуна Ø 8 мм, белые

Принадлежности:
1 крючок, 1 цепь, 1 магнит, 1 начальная грушеобразная колба, 1 кнопка тяги

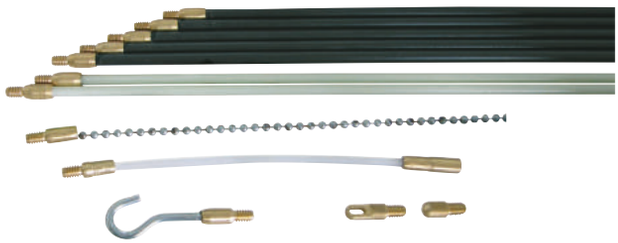

№ арт.	Од		кг	УЕ
150560	7	12 количество	0,500	1

Комплект стекловолоконных прутков

В нейлоновой сумке.

Комплект поставки:
Длина шатуна: 10 м
2 шатуна Ø 6 мм, белые
6 шатунов Ø 5 мм, желтые
2 шатуна Ø 4 мм, зеленые

Принадлежности:
1 крючок, 1 цепь, 1 магнит, 1 начальная грушеобразная колба, 1 кнопка тяги,
1 светодиодная лампа

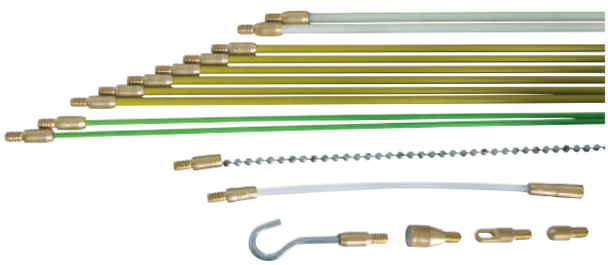

№ арт.	Од		кг	УЕ
150562	10	16 количество	0,700	1

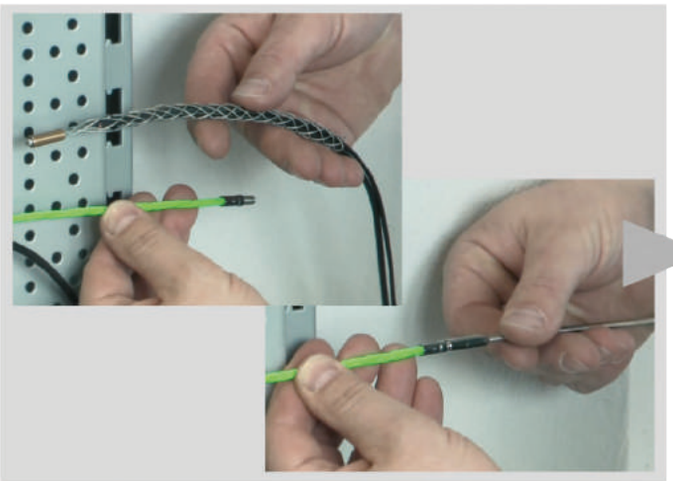

HAUPA PullTec

специальное полимерное покрытие, резьба M5 и затяжная пружина, ударопрочный пластиковый корпус, цвет: черный.

„Single Composite“, зеленый, 4,0 мм

Основные преимущества HAUPA PullTec:
- Материал: специальное полимерное покрытие
- высокая способность к скольжению и эластичность
- малые потери на трение • кабель не ломается, не перегибается
- резьба M5 • с затяжной пружиной
- в ударопрочном пластиковом корпусе • Разрушающая нагрузка: 300 кг

№ арт.	Од		Ø		кг	УЕ
143500	20	M5	4		1,300	1
143502	30	M5	4		1,500	1
143501	20	M5	4	Запасной пруток	1,000	1
143503	30	M5	4	Запасной пруток	1,200	1
143508		M5	6	Пружинные направляющие головки	0,200	1

HAUPA PullTec

специальное полимерное покрытие, резьба M5 и затяжная пружина, ударопрочный пластиковый корпус, цвет: черный.

„Single Composite“, черный, 5,2 мм

Основные преимущества HAUPA PullTec:
- Материал: специальное полимерное покрытие
- высокая способность к скольжению и эластичность
- малые потери на трение • кабель не ломается, не перегибается
- резьба M5 • с затяжной пружиной
- в ударопрочном пластиковом корпусе • Разрушающая нагрузка: 350 кг

№ арт.	Од		Ø		кг	УЕ
143504	20	M5	5,2		1,500	1
143506	30	M5	5,2		1,700	1
143505	20	M5	5,2	Запасной пруток	1,100	1
143507	30	M5	5,2	Запасной пруток	1,300	1
143509		M5	6	Пружинные направляющие головки	0,200	1

Дополнительные принадлежности см. HAUPA Fibre, стр. 88

naupa
... решения которые убеждают

HAUPA GmbH & Co. KG, Königstr. 165-169, 42853 Remscheid, телефон: +49 (0)2191 8418-0, факс: +49 (0)2191 8418-840, sales@haupa.com

Устройства для протяжки кабеля, расходные материалы

Устройство для протяжки кабеля HAUPA-FIBRE

Устройство для протяжки кабеля с Ø 3 мм стекловолоконным кабелем, полипропиленовый корпус, есть начальная (конечная) муфта M5.

143000/143002 включая:
143008 (2x)
143016 (2x)
143018 (2x)
143012
143014
143020
143026

143002/ECO включая:
143008 (1x)

№ арт.	Од		Ø		кг	УЕ
143000	20	M5	3	HAUPA-FIBRE 20 m	1,199	1
143002	30	M5	3	HAUPA-FIBRE 30 m	1,500	1
143002/ECO	30	M5	3	HAUPA-FIBRE 30 m	1,198	1

Головка для протяжки с проушиной M5

№ арт.		Ø	кг	УЕ
143008	M5	6	0,020	1

Пружинные направляющие головки

№ арт.		Ø	кг	УЕ
143010	M5	6	0,200	1

Пружинные направляющие головки M5

№ арт.		Ø	кг	УЕ
143012	M5	7	0,010	1

Пружинные направляющие головки M5

№ арт.		Ø	кг	УЕ
143014	M5	10	0,011	1

Пружинные направляющие головки с проушиной M5

№ арт.		Ø	кг	УЕ
143030	M5	13	0,017	1

Конечная гильза M5

№ арт.		кг	УЕ
143016	M5	0,005	1

Соединительная гильза для зондов Ø 3 мм

№ арт.		Ø	кг	УЕ
143018	M5	3	0,003	1

Чулки для протяжки кабеля

№ арт.	Од		Ø	кг	УЕ
143020	200	M5	4-6	0,007	1

Специальная деталь для перемотки стекловолоконного кабеля

стекловолоконного кабеля

№ арт.	Ø	кг	УЕ
143024	3 - 6	0,047	1

Специальный быстровысыхающий клей

№ арт.	кг	УЕ
143026	0,012	1

Запасной стекловолоконный пруток

в комплекте с конечными гильзами M5

№ арт.	Од	Ø	кг	УЕ
143004	20	3	0,022	1
143006	30	3	0,034	1

Сервисный комплект для устройства HAUPA-FIBRE

№ арт.		кг	УЕ
143028	M5	0,041	1

ПЕ продажная единица УЕ упаковочная единица/шт.
Пояснения к сокращениям, встречающимся в заголовках таблиц, Вы сможете найти на странице 430. Сокращения расположены в алфавитном порядке.

Бестселлер

Продукт премиум-класса

Устройства для протяжки кабеля, расходные материалы

Устройство для протяжки кабеля FOX

Устройство для протяжки кабеля FOX со стекловолоконным прутком Ø 4,5 мм и зелёным полипропиленовым покрытием RAL 6018, с оцинкованным стальным барабаном Ø 330 мм, в вертикальном исполнении, в комплекте с конечными гильзами M5 и головкой для протяжки M5 с проушиной

№ арт.	Од		Ø	кг	УЕ
143050	40	M5	4,5	3,900	1
143052	60	M5	4,5	4,400	1
143054	80	M5	4,5	4,800	1

Запасной стекловолоконный пруток FOX

в комплекте с конечными гильзами M5

№ арт.	Од		Ø	кг	УЕ
143056	40	M5	4,5	0,900	1
143058	60	M5	4,5	1,400	1
143060	80	M5	4,5	1,800	1

Насадка для протяжки с проушиной M5

№ арт.		кг	УЕ
143062	M5	0,011	1

Шарообразная насадка с петлёй M5

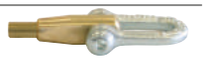

№ арт.		кг	УЕ
143064	M5	0,100	1

Направляющий ролик из алюминия

№ арт.		кг	УЕ
143066	M5	0,100	1

Пружинные направляющие головки M5

№ арт.		Ø	кг	УЕ
143012	M5	7	0,010	1
143014	M5	10	0,011	1
143030	M5	13	0,017	1

Набор направляющих головок, головки Ø 7, 10, 13 мм M5

№ арт.			кг	УЕ
143068	M5	из 3-х	0,038	1

Конечная гильза M5

№ арт.		кг	УЕ
143070	M5	0,100	1

Соединительная гильза для зондов Ø 4,5 мм

№ арт.	Ø	кг	УЕ
143072	4,5	0,002	1

Устройства для протяжки кабеля, расходные материалы

Устройства для протяжки кабеля SIX

Устройства для протяжки кабеля SIX со стекловолоконным прутком Ø 6,0 мм и зелёным полипропиленовым покрытием RAL 6018, с оцинкованным стальным барабаном Ø 550 мм, в вертикальном и горизонтальном исполнении с колёсами, в комплекте с конечными гильзами M6 и головкой для протяжки M6 с проушиной

№ арт.	Од		Ø	кг	УЕ
143100	40	M6	6	5,200	1
143102	60	M6	6	5,900	1
143104	80	M6	6	6,800	1
143105	100	M6	6	7,700	1

№ арт.	Од		Ø	кг	УЕ
143106	40	M6	6	7,200	1
143108	60	M6	6	8,300	1
143110	80	M6	6	9,400	1
143111	100	M6	6	10,300	1

№ арт.	Од		Ø	кг	УЕ
143112	40	M6	6	7,400	1
143114	60	M6	6	8,500	1
143116	80	M6	6	9,600	1
143117	100	M6	6	10,500	1

Запасной стекловолоконный пруток SIX

в комплекте с конечными гильзами M5

№ арт.	Од		Ø	кг	УЕ
143118	40	M6	6	1,700	1
143120	60	M6	6	2,500	1
143122	80	M6	6	3,250	1
143124	100	M6	6	4,150	1

Насадка для протяжки с проушиной M5

№ арт.		Ø	кг	УЕ
143126	M6	6	0,018	1

Шарообразная насадка с петлёй M6

№ арт.		Ø	кг	УЕ
143128	M6	6	0,022	1

Направляющий ролик из алюминия M6

№ арт.		Ø	кг	УЕ
143130	M6	6	0,026	1

Пружинная направляющая головка M6

№ арт.		Ø	кг	УЕ
143132	M6	6	0,017	1

Конечная гильза M6

№ арт.		Ø	кг	УЕ
143134	M6	6	0,013	1

Соединительная гильза для зондов Ø 6 мм

№ арт.	Ø	кг	УЕ
143136	6	0,012	1

ПЕ продажная единица УЕ упаковочная единица/шт.

Пояснения к сокращениям, встречающимся в заголовках таблиц, Вы сможете найти на странице 430. Сокращения расположены в алфавитном порядке.

Бестселлер

Продукт премиум-класса

Устройства для протяжки кабеля, расходные материалы

Устройства для протяжки кабеля FIX

Устройства для протяжки кабеля SIX со стекловолоконным прутком Ø 6,0 мм и зелёным полипропиленовым покрытием RAL 6018, с оцинкованным стальным барабаном Ø 550 мм, в вертикальном и горизонтальном исполнении с колёсами, в комплекте с конечными гильзами M6 и головкой для протяжки M6 с проушиной

№ арт.	Од		Ø	кг	УЕ
143150	40	M12	7,5	8,100	1
143152	60	M12	7,5	9,400	1
143154	80	M12	7,5	10,700	1
143156	100	M12	7,5	11,900	1
143158	120	M12	7,5	13,100	1

№ арт.	Од		Ø	кг	УЕ
143160	40	M12	7,5	9,100	1
143162	60	M12	7,5	10,400	1
143164	80	M12	7,5	11,700	1
143166	100	M12	7,5	12,900	1
143168	120	M12	7,5	14,100	1

Запасной стекловолоконный пруток FIX

в комплекте с конечными гильзами M12

№ арт.	Од		Ø	кг	УЕ
143170	40	M12	7,5	1,500	1
143172	60	M12	7,5	2,000	1
143174	80	M12	7,5	3,000	1
143176	100	M12	7,5	3,700	1
143178	120	M12	7,5	4,500	1

Шарообразная насадка с петлёй M12

№ арт.		кг	УЕ
143180	M12	0,010	1

Направляющий ролик из алюминия M12

№ арт.		кг	УЕ
143182	M12	0,200	1

Направляющий ролик из алюминия, длина 80 мм M12

№ арт.		Ø	кг	УЕ
143184	M12	40	0,220	1

Конечная гильза M12

№ арт.		Ø	кг	УЕ
143186	M12	7,5	0,004	1

Соединительная гильза для зондов

№ арт.	Ø	кг	УЕ
143187	7,5	0,003	1

Соединительная гильза с вертлюгом из оцинкованной

№ арт.	Од		Ø	кг	УЕ
143190	83	M12	30	0,006	1

Щётка для очистки трубы

№ арт.	Ø	Кг	УЕ
143200	80 мм	0,200	1
143202	97 мм	0,098	1
143204	117 мм	0,400	1

Устройства для протяжки кабеля, расходные материалы

Устройства для протяжки кабеля STRONG

Устройство для протяжки кабеля STRONG со стекловолоконным прутком Ø 9 мм и зелёным полипропиленовым покрытием RAL 6018, с оцинкованным стальным барабаном Ø 795 мм (1000 мм с колёсами), в вертикальном исполнении с колёсами, в комплекте с конечными гильзами M12 и шарообразной насадкой с петлёй M12

№ арт.	Од		Ø		кг	УЕ
143210	40	M12	9	Стальной барабан Ø 795 мм	9,100	1
143212	60	M12	9	Стальной барабан Ø 795 мм	12,900	1
143214	80	M12	9	Стальной барабан Ø 795 мм	14,820	1

№ арт.	Од		Ø		кг	УЕ
143216	100	M12	9	Стальной барабан Ø 1000 мм	29,400	1
143218	120	M12	9	Стальной барабан Ø 1000 мм	31,300	1
143220	150	M12	9	Стальной барабан Ø 1000 мм	33,900	1

Запасной стекловолоконный пруток STRONG

в комплекте с конечными гильзами M12

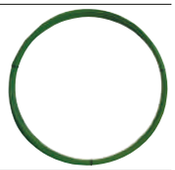

№ арт.	Од		Ø	кг	УЕ
143222	40	M12	9	3,800	1
143224	60	M12	9	5,500	1
143226	80	M12	9	7,500	1
143228	100	M12	9	9,400	1
143230	120	M12	9	11,300	1
143232	150	M12	9	13,900	1

Устройства для протяжки кабеля POWER

Устройство для протяжки кабеля POWER со стекловолоконным прутком Ø 11 мм и зелёным полипропиленовым покрытием RAL 6018, с оцинкованным стальным барабаном Ø 1000 мм, с шириной 150 мм, в вертикальном исполнении с колёсами, в комплекте с конечными гильзами M12 и шарообразной насадкой с петлёй M12

№ арт.	Од		Ø	кг	УЕ
143250	150	M12	11	43,000	1
143252	200	M12	11	50,000	1
143254	250	M12	11	56,500	1
143256	300	M12	11	64,500	1

Запасной стекловолоконный пруток POWER

в комплекте с конечными гильзами M12

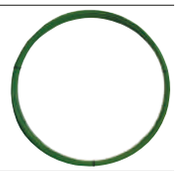

№ арт.	Од		Ø	кг	УЕ
143258	150	M12	11	21,900	1
143260	200	M12	11	29,200	1
143262	250	M12	11	36,400	1
143264	300	M12	11	43,900	1

Устройства для протяжки кабеля KING

Устройство для протяжки кабеля KING со стекловолоконным прутком Ø 14,5 мм и чёрным полипропиленовым покрытием, со стальным барабаном Ø 1500 мм, с колёсами, в комплекте с конечными гильзами M12 и шарообразной насадкой с петлёй M12

№ арт.	Од		Ø	кг	УЕ
143270	150	M12	14,5	85,000	1
143272	200	M12	14,5	99,000	1
143274	250	M12	14,5	113,000	1
143276	300	M12	14,5	127,000	1
143278	350	M12	14,5	141,000	1
143280	400	M12	14,5	156,000	1

ПЕ продажная единица УЕ упаковочная единица/шт.

Пояснения к сокращениям, встречающимся в заголовках таблиц, Вы сможете найти на странице 430. Сокращения расположены в алфавитном порядке.

Бестселлер

Продукт премиум-класса

Устройства для протяжки кабеля, расходные материалы

Шарообразная насадка с петлёй M12

№ арт.		кг	УЕ
143180	M12	0,010	1

Направляющий ролик из алюминия M12

№ арт.		кг	УЕ
143182	M12	0,200	1

Направляющий ролик из алюминия, длина 80 мм M12

№ арт.		Ø	кг	УЕ
143184	M12	40	0,220	1

Конечная гильза M12

№ арт.		Ø	кг	УЕ
143185	M12	11	0,004	1

Соединительная гильза для зондов

№ арт.	Ø	кг	УЕ
143188	9	0,150	1
143266	11	0,075	1

Соединительная гильза с вертлюгом из оцинкованной

№ арт.	Од		Ø	кг	УЕ
143190	83	M12	30	0,006	1

Щётка для очистки трубы

№ арт.	Ø	Кг	УЕ
143200	80 мм	0,200	1
143202	97 мм	0,098	1
143204	117 мм	0,400	1

Аксессуары для протягивания кабеля

Чулки для протяжки кабеля для электромонтажных работ

Сплетённые вручную чулки для протяжки кабеля из оцинкованной многожильной стали с подвижной сцепной проушиной с насадкой М5 и опрессовкой втулками по технологии Талурит

№ арт.	Од		Ø	кг	УЕ
143300	200	М5	4-6	0,009	1
143302	210	М5	6-9	0,013	1
143304	350	М5	9-12	0,024	1
143306	350	М5	12-15	0,029	1
143308	500	М5	15-19	0,200	1
143310	500	М5	19-25	0,052	1
143312	450	М5	25-31	0,400	1

Чулки-соединители для троса и кабеля

№ арт.	Од	Ø	кг	УЕ
143336	2000	8-16	0,250	1
143338	2000	10-20	0,250	1
143340	2000	20-30	0,250	1
143342	2000	30-40	0,250	1

Чулки для протяжки кабеля для подземной прокладки кабеля

Сплетённые вручную чулки для протяжки кабеля из оцинкованной многожильной стали с 1 петлей или 2 петлями и опрессовкой втулками по технологии Талурит.

Сквозные кабельные чулки с 2 петлями позволяют наряду с протяжкой кабелей осуществлять дополнительную протяжку за счет перемещения чулка на материале для протяжки.

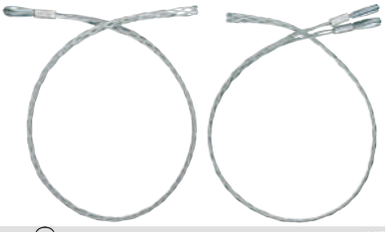

№ арт.	Од	Ø		кг	УЕ
143314	1250	10-20	1	0,378	1
143318	1250	20-30	1	0,380	1
143322	1250	30-40	1	0,424	1
143326	1250	40-50	1	0,430	1
143330	1250	50-65	1	0,388	1
143334	1250	65-80	1	1,120	1

№ арт.	Од	Ø		кг	УЕ
143316	1250	10-20	2	0,465	1
143320	1250	20-30	2	0,460	1
143324	1250	30-40	2	0,510	1
143328	1250	40-50	2	0,200	1
143332	1250	50-65	2	0,520	1

Значение символов

Диаметр	Диаметр трубы	Энергия сжатия	Мин. радиус кривой	Предельная разрывная нагрузка	Эксплуатационное тяговое усилие с начальной/ концевой втулкой	Длина	
ø мм	ø мм	кг	мм	кг	кг	м	
			R			L	страница
FIBRE 3,0 мм	16-32	+++	160	400	110	20-30 (+ 2-3 m)	88
PullTec 4,0 мм	16-32	+++	100	300	130	10-30 (+ 3-5 m)	87
PullTec 5,2 мм	20-32	+++	100	350	140	10-40 (+ 3-5 m)	87
FOX 4,5 мм	40-60	+++	310	1200	170	20-40 (+ 3-5 m)	89
SIX 6,0 мм	50-80	++++	400	2000	230	30-60 (+ 3-5 m)	90
FIX 7,5 мм	63-100	++++	500	3200	290	40-70 (+ 3-5 m)	91
STRONG 9,0 мм	63-125	++++	620	4400	340	60-150 (+ 3-5 m)	92
POWER 11,0 мм	63-150	++++	770	6250	500	100-300 (+ 3-5 m)	92
KING 15,0 мм	100-250	++++	1150	15000	550	150-450 (+ 3-5 m)	92
PERLON® 3,0 мм	16	+	80	200	110	5-15 (+ 2-3 m)	86
SPIRAL 4,0 мм	20-32	+	180	115	115	10-25 (+ 3-5 m)	86

ПЕ продажная единица УЕ упаковочная единица/шт.

Пояснения к сокращениям, встречающимся в заголовках таблиц, Вы сможете найти на странице 430. Сокращения расположены в алфавитном порядке.

Бестселлер

Продукт премиум-класса

Устройство для размотки кабеля

haupa®

... решения которые убеждают

Устройство для размотки кабеля 600

Новое устройство для размотки кабеля производства компании HAUPA разработано для ежедневной интенсивной эксплуатации. Это устройство выгодно отличается простотой обслуживания и малым весом. Боковые накладки изготовлены из оцинкованной стали с порошковым покрытием. Установленные на шарикоподшипниках ролики не требуют особого инструмента для изменения их положения. Четыре противовибрационные ножки-опоры обеспечивают устойчивое положение без смещений и защищают напольное покрытие.

Технические данные
длина: 350 мм
ширина: 350 мм
высота: 105 мм

№ арт.	каб./барабан/ш	каб./барабан-Ø	каб./барабан/кг	Кг	УЕ
143398	330	600	50	3,5	1

Устройство для размотки кабеля HAUPA 1200

Новое устройство для размотки кабеля HAUPA разработано для интенсивного применения каждый день. Простое удобное управление и малый вес – это самые важные качества данного устройства.
Передняя и задняя стенки сделаны из алюминиевых профилей с противоскользящими выступами, боковые стороны – из оцинкованной стали с порошковым покрытием. Благодаря этому устройство для размотки кабеля HAUPA имеет прочную и универсальную конструкцию для ежедневного профессионального применения. Валики, расположенные на шарикоподшипниках, можно регулировать без специального инструмента. Четыре противовибрационные ножки предотвращают самопроизвольное перемещение устройства для размотки кабеля и защищают пол.

Технические данные
длина: 610 мм
ширина: 570 мм
высота: 115 мм

№ арт.	каб./барабан/ш	каб./барабан-Ø	каб./барабан/кг	Кг	УЕ
143400 ✷	560	1200	175	9	1

Устройство для размотки кабеля HAUPA 1200 +

Новое устройство для размотки кабеля HAUPA разработано для интенсивного применения каждый день. Простое удобное управление и малый вес – это самые важные качества данного устройства.
Передняя и задняя стенки сделаны из алюминиевых профилей с противоскользящими выступами, боковые стороны – из оцинкованной стали с порошковым покрытием. Благодаря этому устройство для размотки кабеля HAUPA имеет прочную и универсальную конструкцию для ежедневного профессионального применения. Валики, расположенные на шарикоподшипниках, можно регулировать без специального инструмента. Четыре противовибрационные ножки предотвращают самопроизвольное перемещение устройства для размотки кабеля и защищают пол.

Технические данные
длина: 705 мм
ширина: 670 мм
высота: 115 мм

№ арт.	каб./барабан/ш	каб./барабан-Ø	каб./барабан/кг	Кг	УЕ
143402	660	1200	300	10,5	1

Устройство для размотки кабеля

Устройство для размотки кабеля из бухт

Устройство для размотки кабеля, 4 катушки.

Коробка размер 240 x 240 мм

№ арт.	каб./барабан/ш	каб./барабан-Ø	каб./барабан/кг	Кг	УЕ
143406	600	130	50	5,5	1

Устройство для размотки кабеля из бухт

длина: 400 мм
ширина: 400 мм
высота: 390 мм

Video 143404

№ арт.	каб./барабан-Ø	каб./барабан/кг	Кг	УЕ
143404	600	50	8	1

ПЕ продажная единица УЕ упаковочная единица/шт.
Пояснения к сокращениям, встречающимся в заголовках таблиц, Вы сможете найти на странице 430. Сокращения расположены в алфавитном порядке.

✷ Бестселлер

Продукт премиум-класса

CableGo

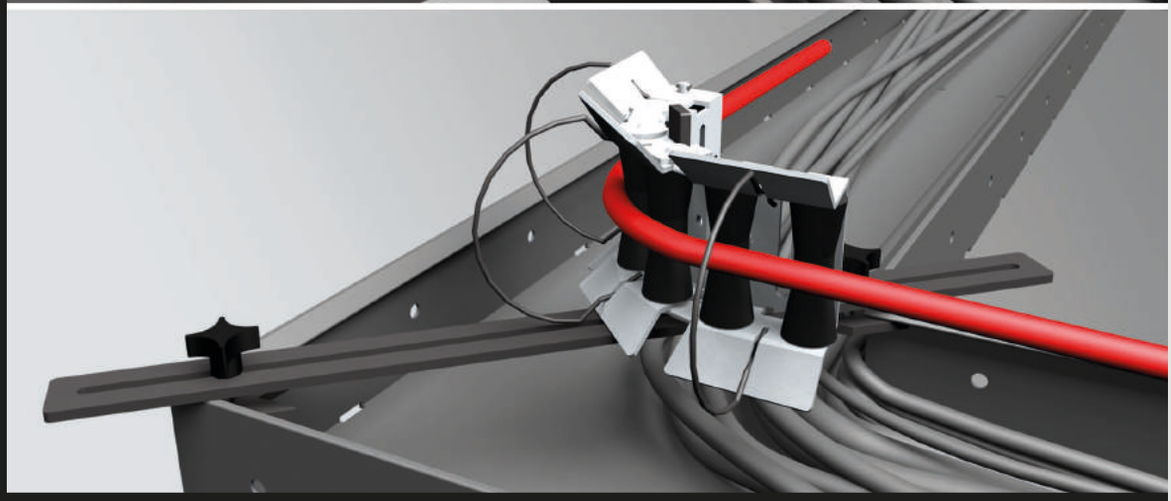

haupa®

... решения которые убеждают

INFO

CableGo

Новшество в технике прокладки кабелей

- пригодно для всех кабельных систем / кабельных траншей
- быстро и просто, с помощью только одного человека
- сильное уменьшение трудозатрат сил при прокладке кабеля
- кабель не получает повреждения, что обеспечивает особую пригодность для прокладки кабелей в области информационной техники (например, для волоконно-оптического кабеля)

Система прокладки „CableGo starter“

Комплектация в пластмассовом чемодане:
1 x Базовый модуль „CableGo“ + 3 направляющая скоба
1 x Ленточный хомут „CableGo“
1 x Крепежная траверса „CableGo“

№ арт.		кг	УЕ
143420	6 комп.	9,000	1

Система прокладки „CableGo profi“

PREMIUM

Комплектация в пластмассовом чемодане:
3 x Базовый модуль „CableGo“ + 3 направляющая скоба
3 x Ленточный хомут „CableGo“
3 x Крепежная траверса „CableGo“
1 x Соединительный комплект базового модуля „CableGo“

Video 143422

№ арт.		кг	УЕ
143422	14 комп.	4,800	1

Система прокладки „CableGo master“

PREMIUM

Комплектация в пластмассовом чемодане:
5 x Базовый модуль „CableGo“ + 3 направляющая скоба
5 x Ленточный хомут „CableGo“
5 x Крепежная траверса „CableGo“
1 x Соединительный комплект базового модуля „CableGo“

№ арт.		кг	УЕ
143424	17 комп.	6,800	1

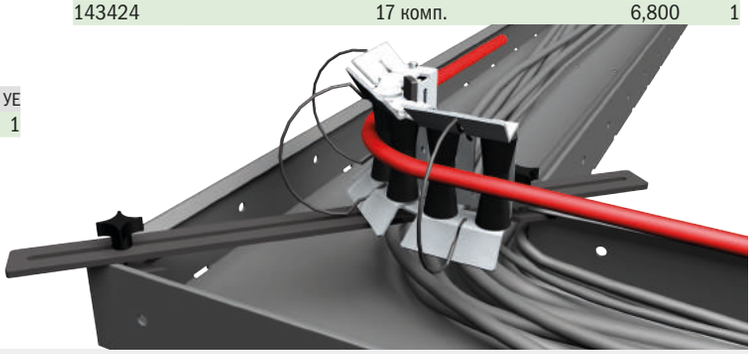

ПЕ продажная единица УЕ упаковочная единица/шт.
Пояснения к сокращениям, встречающимся в заголовках таблиц, Вы сможете найти на странице 430. Сокращения расположены в алфавитном порядке.

Бестселлер

Продукт премиум-класса

SysCon CableGo

SysCon Система прокладки „CableGo starter“

Комплектация в составной коробке SysCon 220372:
1 x Базовый модуль „CableGo“ + 3 направляющая скоба
1 x Ленточный хомут „CableGo“
1 x Крепежная траверса „CableGo“

№ арт.		кг	УЕ
143430	6 комп.	3,700	1

SysCon Система прокладки „CableGo profi“

PREMIUM

Комплектация в составной коробке SysCon 220372:
3 x Базовый модуль „CableGo“ + 3 направляющая скоба
3 x Ленточный хомут „CableGo“
3 x Крепежная траверса „CableGo“
1 x Соединительный комплект базового модуля „CableGo“

№ арт.		кг	УЕ
143432	14 комп.	5,700	1

SysCon Система прокладки „CableGo master“

PREMIUM

Комплектация в составной коробке SysCon 220372:
5 x Базовый модуль „CableGo“ + 3 направляющая скоба
5 x Ленточный хомут „CableGo“
5 x Крепежная траверса „CableGo“
1 x Соединительный комплект базового модуля „CableGo“

№ арт.		кг	УЕ
143434	17 комп.	7,700	1

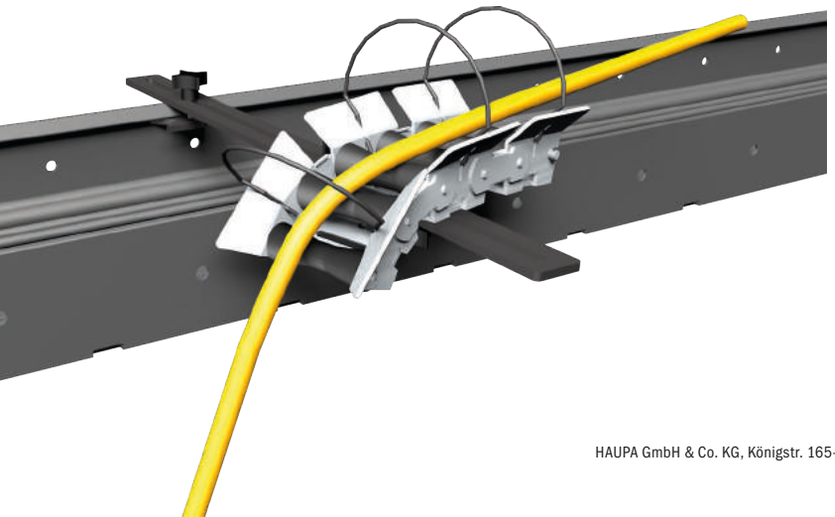

CableGo, принадлежности

Базовый модуль „CableGo“ + 3 Направляющая скоба

Базовый модуль для облегчения ввода кабелей в углах и закруглениях.

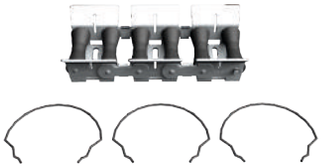

№ арт.		кг	УЕ
143440	4 комп.	0,500	1

Ленточный хомут „CableGo“

Зажимные планки для крепления базовых модулей.

№ арт.		кг	УЕ
143441	1 комп.	0,080	1

Крепежная траверса „CableGo“

Крепежные траверсы для крепления базовых модулей.

№ арт.		кг	УЕ
143442	7 комп.	0,360	1

Соединительный комплект базового модуля

Соединительный комплект для соединения нескольких базовых модулей.

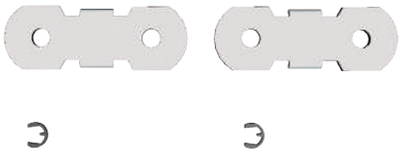

№ арт.		кг	УЕ
143443	2 комп.	0,025	1

Комплект 3 Направляющая скоба „CableGo“

Направляющая скоба для базовых модулей.
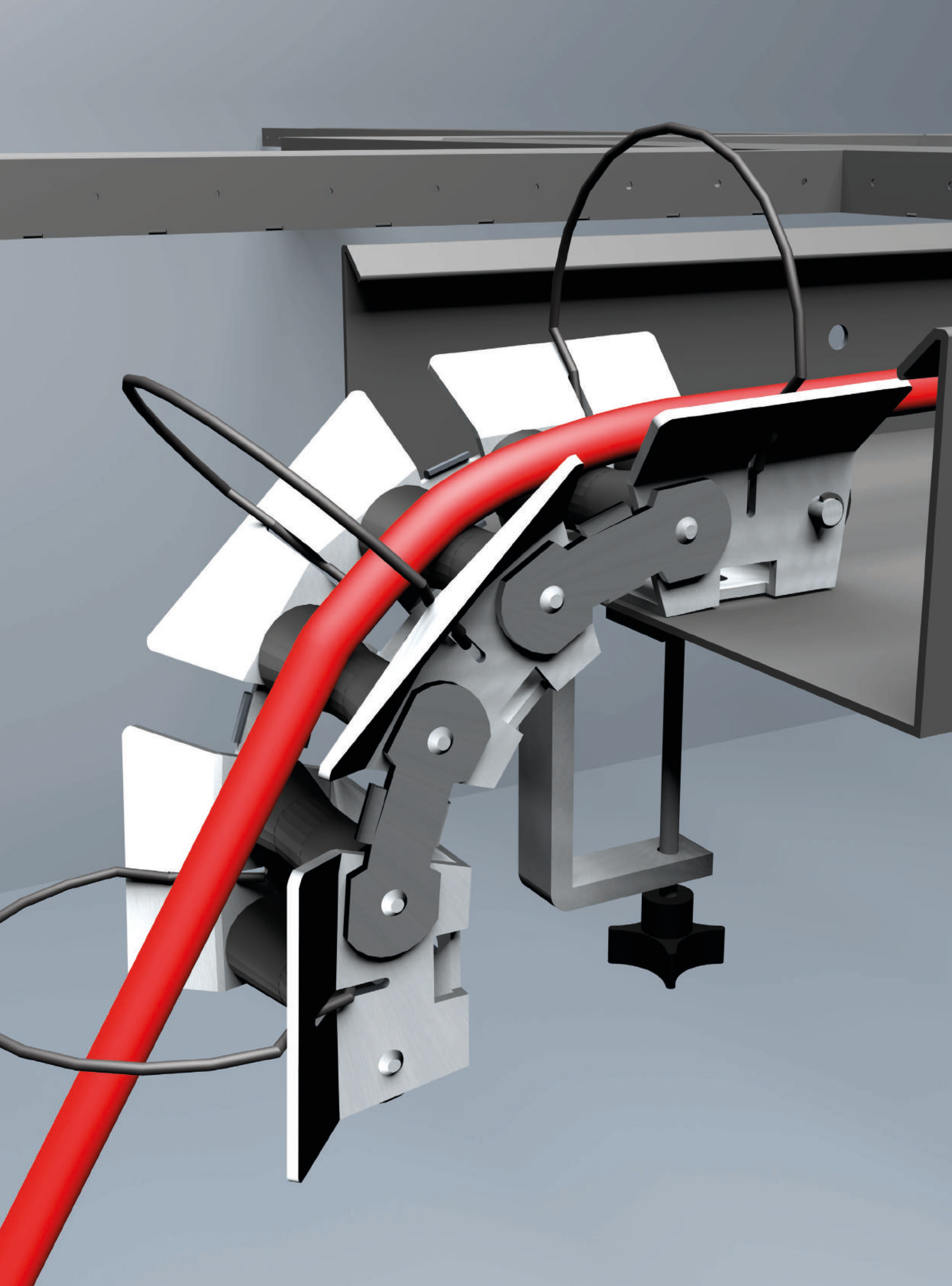
№ арт.		кг	УЕ
143444	3 комп.	0,045	1