

## Пломба «ТРОС», «ТРЕНДЛОК», «ТРЕНДЛОК-М1»

Силовая тросовая пломба

### Сферы и объекты применения:

Пломбы «ТРОС», «ТРЕНДЛОК», «ТРЕНДЛОК-М1» предназначены для пломбирования дверей, замков, сейфов, шкафов, люков цистерн, контейнеров, автомашин, складских помещений, оборотной тара и т.д. Могут также использоваться в качестве одноразового замка.

**МЫ ГАРАНТИРУЕМ ПРАВИЛЬНУЮ РАБОТУ ПЛОМБЫ ПРИ СОБЛЮДЕНИИ ПОСЛЕДОВАТЕЛЬНОСТИ ДЕЙСТВИЙ**

### Действия при установке:

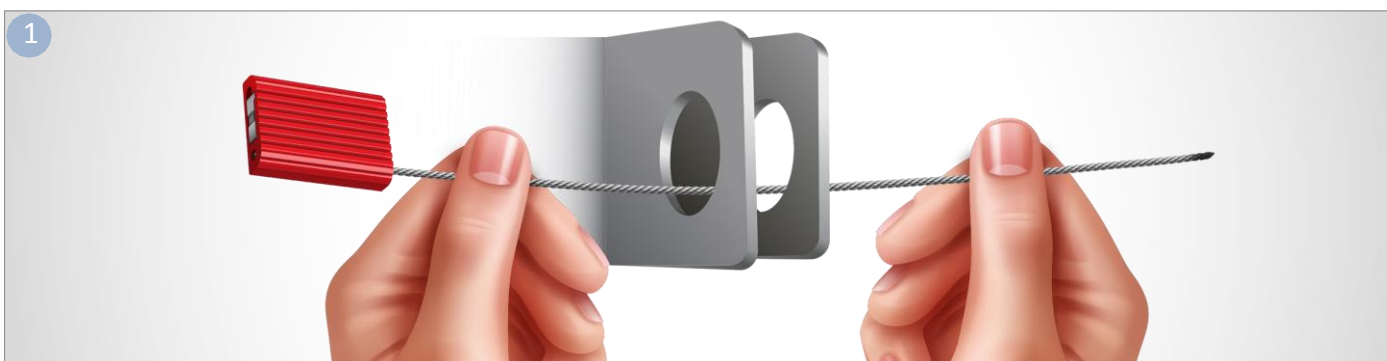

Протяните трос пломбы через специальные отверстия (*проушины*), расположенные на пломбируемом объекте. В случае размещения пломбы на объекте без проушин, протяните трос через имеющиеся отверстия пломбируемых объектов.

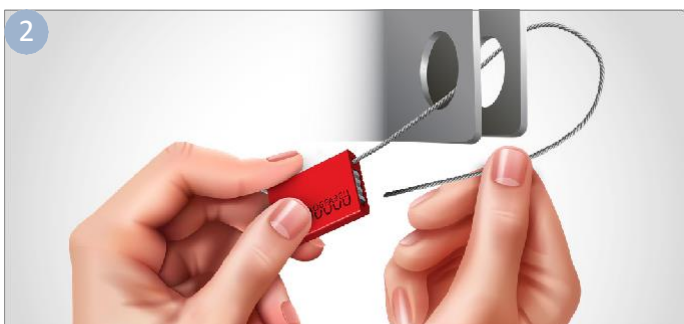

Вставьте трос пломбы в замковое отверстие пломбы.

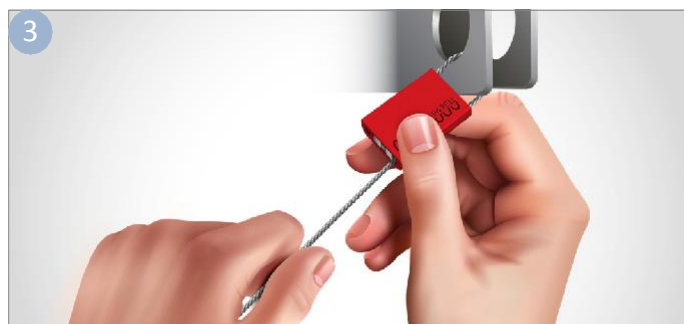

Затяните трос пломбы до отказа так, чтобы дальнейшее затягивание было бы невозможно.

#### ВАЖНО!

Попытка вытягивания троса пломбы в обратном направлении повредит пломбу и приведет её в нерабочее состояние, трос не имеет обратного хода!

### Фиксирование установки:

Для того, чтобы пломба выполнила своё назначение, важно не только правильно её установить, но и обеспечить правильное фиксирование её данных после установки и контроль этих данных перед снятием.

#### ЗАФИКСИРУЙТЕ УСТАНОВКУ ПЛОМБЫ РУЧНЫМ ИЛИ АВТОМАТИЧЕСКИМ СПОСОБОМ

✓ Обязательно укажите в документах номер пломбы.

✓ Зафиксируйте цвет, наименование, логотип.

✓ Рекомендуем сфотографировать пломбу.

#### РУЧНОЙ СПОСОБ

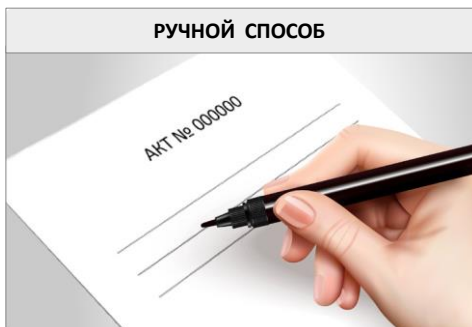

#### АВТОМАТИЧЕСКИЙ СПОСОБ

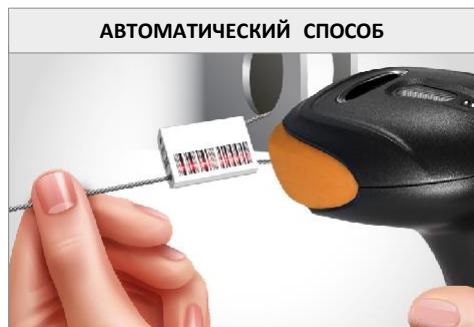

Инструкция по проверке и снятию пломбы на следующей странице

**Действия при снятии:**

Сверьте номер пломбы, её внешний вид и прочие характеристики, зафиксированные в документах при пломбировании.



1. НОМЕР	<input checked="" type="checkbox"/>	<input type="checkbox"/>
2. ЛОГОТИП	<input checked="" type="checkbox"/>	<input type="checkbox"/>
3. ЦВЕТ	<input checked="" type="checkbox"/>	<input type="checkbox"/>

Проверьте пломбу на предмет отсутствия признаков несанкционированного вскрытия или подмены.

- |  |                                     |                          |
|--|-------------------------------------|--------------------------|
| 1. НЕ ОБНАРУЖЕНО СЛЕДОВ ПОДМЕНЫ НОМЕРА                           | <input checked="" type="checkbox"/> | <input type="checkbox"/> |
| 2. НЕ НАРУШЕНА ЦЕЛОСТНОСТЬ ПЛОМБЫ (ДЕФОРМАЦИЯ И ДЕФЕКТЫ КОРПУСА) | <input checked="" type="checkbox"/> | <input type="checkbox"/> |
| 3. НЕ ОБНАРУЖЕНЫ ОБРЫВЫ НИТЕЙ ТРОСА                              | <input checked="" type="checkbox"/> | <input type="checkbox"/> |
| 4. ТРОС ПЛОМБЫ В ЗАМКЕ ДЕРЖИТСЯ ПРОЧНО БЕЗ СВОБОДНОГО ХОДА       | <input checked="" type="checkbox"/> | <input type="checkbox"/> |

**СНЯТИЕ:** Перережьте трос специальным инструментом, например, тросорезом.



**ЕСЛИ:**  Все ✓  Хотя бы один ✗

**АКТ**

При несовпадении любого из признаков следуйте внутренней процедуре организации, регламентирующей действия в случае обнаружения признаков вскрытия пломбы. В присутствии свидетелей составьте акт об обнаружении признаков вскрытия, сфотографируйте пломбу.

**ВАЖНО!** При снятии необходимо защитить глаза! Снимать только в защитных очках!

